

ALLEGATO 1

INDIVIDUAZIONE DEI PUNTI E DELLE AREE CRITICHE DA MONITORARE

1 INTRODUZIONE

Il lavoro avviato, per individuare i punti e le aree critiche da monitorare, finalizzato all'istituzione dei presidi idraulici ed idrogeologici, ha richiesto la costituzione di un gruppo tecnico composto da referenti istituzionali.

Il gruppo, individuando criteri oggettivi ha prodotto un primo elenco di siti critici definiti **punti di primo livello**, sui quali si ritiene indispensabile avviare i servizi, descritti all'articolo 4 del regolamento.

Parallelamente la Regione ha incaricato il CNR.IRPI di fare un censimento delle criticità torrentizie sull'arco alpino piemontese.

I risultati del lavoro, hanno permesso di individuare i **punti di secondo livello**, che vengono riportati esclusivamente al fine di concorrere all'individuazione delle sedi più idonee per realizzare i presidi.

1.1 CRITERI PER L'INDIVIDUAZIONE DEI PUNTI DI 1° LIVELLO

L'individuazione, la caratterizzazione e la classificazione tipologica delle criticità idrauliche e idrogeologiche di seguito riportata è il risultato del lavoro congiunto di:

- Protezione Civile della Regione;
- Opere Pubbliche della Regione;
- U.T.G
- Province;
- Arpa.

Le criticità idrauliche e idrogeologiche sono state individuate sulla base delle tipologie descritte nella tabella 1, perseguendo comunque l'obiettivo fondamentale di poter esercitare, su di esse, alcune funzioni essenziali per la gestione delle piene:

Tabella 1 – Classificazione tipologica criticità idrauliche e idrogeologiche.

	Descrizione
1	Aree a rischio idraulico molto elevato (RME) definiti sulla base del "Decreto Sarno" e aree critiche più significative individuate come tali sulla base del quadro dei dissesti condivisi all'interno del P.A.I.
2	Dissesti geologici più significativi strumentati e non, che possono interagire negativamente con un corso d'acqua.
3	Nodi Idraulici critici e confluenze.
4	Invasi e aree soggette a manovre di regolazione (queste aree non saranno interessate dalle attività svolte dai presidi ma è comunque necessario uno scambio di informazioni).
5	Aree critiche individuate come tali sulla base dell'esperienza e degli eventi storici pregressi.

1.2 ELENCO DEI PUNTI DI 1° LIVELLO

Il gruppo di lavoro, sulla base della classificazione tipologica definita al punto precedente, ha individuato i punti e le aree critiche di 1° livello. Nella figura 1, sono riportate tutte le criticità rilevate, mentre le stesse sono state successivamente disaggregate per provincia e sintetizzate nelle rispettive tabelle. Le voci che consentono di rilevare i punti sono: l'identificativo, il comune, la località, il COM di appartenenza, la tipologia (id/idrg), il bacino/sottobacino, il corsod'acqua di riferimento.

Per la Provincia di Asti, non essendo emerse criticità idrauliche, su proposta dello stesso ente provinciale, saranno istituiti appositi presidi sulla base delle esperienze locali.

1.2 CRITICITÀ IDRAULICHE E IDROGEOLOGICHE TERRITORIO PIEMONTESE FIGURA 1

1.2.1 PROVINCIA DI ALESSANDRIA

TABELLA RIEPILOGATIVA

CARTOGRAFIA PROVINCIALE FIGURA 2

CARTOGRAFIE DI DETTAGLIO SUI SINGLI PUNTI (DA AL01...AL26)

1.2.2 PROVINCIA DI BIELLA

TABELLA RIEPILOGATIVA

CARTOGRAFIA PROVINCIALE FIGURA 3

CARTOGRAFIE DI DETTAGLIO SUI SINGLI PUNTI (DA BI01...BI18)

1.2.3 PROVINCIA DI CUNEO

TABELLA RIEPILOGATIVA

CARTOGRAFIA PROVINCIALE FIGURA 4

CARTOGRAFIE DI DETTAGLIO SUI SINGLI PUNTI (DA CN01...CN16)

1.2.4 PROVINCIA DI NOVARA

TABELLA RIEPILOGATIVA

CARTOGRAFIA PROVINCIALE FIGURA 5

CARTOGRAFIE DI DETTAGLIO SUI SINGLI PUNTI (DA NO01...NO3)

1.2.5 PROVINCIA DI TORINO

TABELLA RIEPILOGATIVA

CARTOGRAFIA PROVINCIALE FIGURA 6

CARTOGRAFIE DI DETTAGLIO SUI SINGLI PUNTI (DA TO01...TO19)

1.2.6 PROVINCIA DI VERBANIA

TABELLA RIEPILOGATIVA

CARTOGRAFIA PROVINCIALE FIGURA 7

CARTOGRAFIE DI DETTAGLIO SUI SINGLI PUNTI (DA VB01...VB13)

1.2.7 PROVINCIA DI VERCELLI

TABELLA RIEPILOGATIVA

CARTOGRAFIA PROVINCIALE FIGURA 8

CARTOGRAFIE DI DETTAGLIO SUI SINGLI PUNTI(DA VC01...VC20)

PUNTI DI 1° LIVELLO IDRAULICHE E IDROGEOLOGICHE SUL TERRITORIO PIEMONTESE

CARTA DELLE CRITICITA' IDRAULICHE E IDROGEOLOGICHE DI I LIVELLO.



Figura 1 – Criticità idrauliche e idrogeologiche sull'intero territorio piemontese.

1.2.1 PROVINCIA DI ALESSANDRIA

CARTA DI SINTESI DELLE CRITICITA' DI I LIVELLO IDRAULICHE E IDROGEOLOGICHE

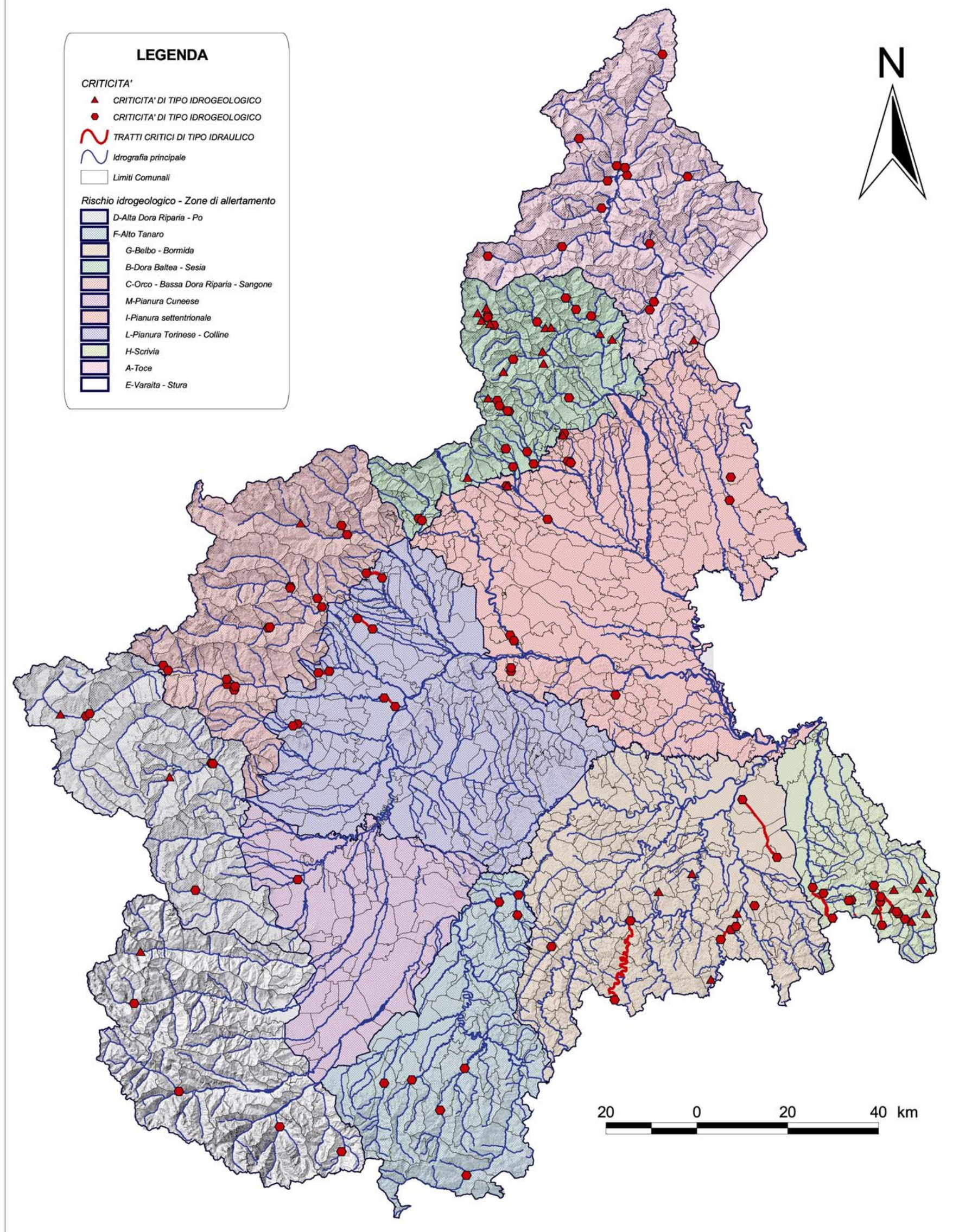

Figura 2 – Criticità idrauliche e idrogeologiche nella Provincia di Alessandria

Regolamento
Istituzione dei presidi idraulici ed idrogeologici di protezione civile

TABELLA DI SINTESI PROVINCIA DI ALESSANDRIA

ID	COMUNE	LOCALITA'	COM	TIPOLOGIA (ID/IDRG)	BACINO/ SOTTOBACINO	CORSO D'ACQUA
AL 01	FABBRICA CURONE	LOC. CALDIROLA (LA GIOIA)	VAL CURONE-GRUE- OSSONA (N.11)	IDRG		
AL 02	FABBRICA CURONE	LOC. LUNASSI	VAL CURONE-GRUE- OSSONA (N.11)	IDRG	PO	T. CURONE
AL 03	FABBRICA CURONE	LOC. BRUGGI	VAL CURONE-GRUE- OSSONA (N.11)	IDRG	PO	T. CURONE
AL 04	ALICE BELCOLLE	LOC. VALLEBOIDI	CASSINE (N.21)	IDRG		
AL 05	CASSINE		CASSINE (N.21)	IDRG		
AL 06	OVADA-MOLARE	OVADA-MOLARE	OVADA (N.16) E VALLE ERRO (N.17)	ID	PO/BORMIDA	ORBA
AL 07	OVADA		OVADA (N.16)	ID	PO/BORMIDA	ORBA-STURA
AL 08	MOLARE	LOC. OLBICELLA	VALLE ERRO (N.17)	IDRG		
AL 09	ALBERA	LOC. VENDERSI	VAL BORBERA (N.13)	IDRG		
AL 10	ROCCHETTA LIGURE	LOC. CELIO	VAL BORBERA (N.13)	IDRG		T. BORBERA
AL 11	ROCCAFORTE	LOC. CHIAPPELLA	VAL BORBERA (N.13)	IDRG		
AL 12	CABELLA LIGURE	LOC. COSOLA (AIE-MONTALDO)	VAL BORBERA (N.13)	IDRG	PO-SCRIVIA	RIO DI AIE
AL 13	CABELLA LIGURE	LOC. CAPOLUOGO	VAL BORBERA (N.13)	ID	PO	T. BORBERA
AL 14	ROCCHETTA- MONGIARDINO		VAL BORBERA (N.13)	ID	PO/ TANARO	SISOLA
AL 15	ROCCHETTA LIGURE		VAL BORBERA (N.13)	ID	PO/TANARO	SISOLA
AL 16	CABELLA- ALBERA- ROCCHETTA- CANTALUPO		VAL BORBERA (N.13)	ID	PO/SCRIVIA	T. BORBERA
AL 17	CARREGA LIGURE	CAPELLA DEL LAGO	VAL BORBERA (N.13)	IDRG	PO	T. AGNELLASCA
AL 18	ROCCAGRIMALDA		OVADA (N. 16)	IDRG		T. ORBA
AL 19	GRONDONA	LOC. CONCENTRICO TORRE	ARQUATA (N. 14)	IDRG		
AL 20	GRONDONA	LOC. CONCENTRICO	ARQUATA (N. 14)	ID	PO/SCRIVIA	T. SPINTI- DORZEGNA
AL 21	ARQUATA- VIGNOLE- SERRAVALLE		ARQUATA SCRIVIA (N. 14)	ID	PO/ SCRIVIA	TRATTO DI SCRIVIA
AL 22	VIGNOLE- STAZZANO- ARQUATA			ID	PO/SCRIVIA	BORBERA (CONFL. SCRIVIA)
AL 23	CASTELLETTO ORBA	LOC. CONCENTRICO.	OVADA (N. 16)	ID	PO/BORMIDA	ALBARA
AL 24	NOVI-POZZOLO- FRUGAROLO- BOSCOM- AL		ALESSANDRIA (N.7)	ID	PO/ TANARO	GAZZO- LOVASSINA
AL 25	SERRALUNGA	LOC. MADONNINA	VAL CERRINA (N.1)	ID	PO/STURA MONFERRATO	R. COLOBRIO
AL 26	MERANA - PONTI - SPIGNO		VALLE ERRO (N. 17)	ID	PO/ BORMIDA	BORMIDA DI SPIGNO

Regolamento
Istituzione dei presidi idraulici ed idrogeologici di protezione civile

1.2.2 PROVINCIA DI BIELLA

CARTA DI SINTESI DELLE CRITICITA' DI I LIVELLO IDRAULICHE E IDROGEOLOGICHE



Figura 3 – Criticità idrauliche e idrogeologiche nella Provincia di Biella

Regolamento
Istituzione dei presidi idraulici ed idrogeologici di protezione civile

TABELLA DI SINTESI PROVINCIA DI BIELLA

ID	COMUNE	LOCALITA'	COM	TIPOLOGIA (ID/IDRG)	BACINO/ SOTTOBACINO	CORSO D'ACQUA
BI 01	PORTULA - MASSERANGA		PRAY (N.1)	ID	SESSERA	
BI 02	COSSATO		COSSATO (N.2)	ID	CERVO/ CHIEBBIA-STRONA	T. QUARGNASCA
BI 03	COSSATO		COSSATO (N.2)	ID	CERVO/ CHIEBBIA	T. STRONA
BI 04	CAMPIGLIA CERVO		BIELLA (N.3)	ID	T. CERVO/ BORGHESI	RIO BORGHESI
BI 05	CAMPIGLIA CERVO		BIELLA (N.3)	ID	T. CERVO	RIO PIARO
BI 06	PIEDICAVALLOROSAZZA		BIELLA (N.3)	ID	T. CERVO	CONFL. T. CHIOBBIA- T. CERVO
BI 07	PIEDICAVALLOR	FRAZ. ROSEI	BIELLA (N.3)	IDRG	T. CERVO	
BI 08	ROSAZZA	FR. BECCARA	BIELLA (N.3)	ID	T. CERVO/ T. PRAGNETTA	RIO GRAMETTO
BI 09	TOLLEGNO	FILATURA	BIELLA (N.3)	ID	T. CERVO	T. CERVO
BI 10	BIELLA	PONTE TANGENZIALE	BIELLA (N.3)	ID	T. CERVO	T. CERVO
BI 11	OCCHIEPPO INFERIORE	FILATURA EUROPA	MONGRANDO (N.4)	ID	T. ELVO	T. ELVO
BI 12	POLLONE		MONGRANDO (N.4)	ID	T. ELVO	T. OREMO
BI 13	MONGRANDO		MONGRANDO (N.4)	ID	T.ELVO- T. VIONA	T. VIONA
BI 14	MONGRANDO	F. TANA- S. LORENZO	MONGRANDO (N.4)	IDRG	T.ELVO	T. VIONA
BI 15	DONATO		MONGRANDO (N.4)	IDRG	T. ELVO	T. VIONA
BI 16	SALUSSOLA		CAVAGLIA' (N.5)	ID	T. ELVO	T. ELVO
BI 17	VALLE MOSSO	FR. CAMPORE	VALLE MOSSO (N.6)	ID	T. STRONA	T. STRONA- RIO CAMPORE
BI 18	VALLE SAN NICOLAO		VALLE MOSSO (N.6)	IDRG	T. STRONA	

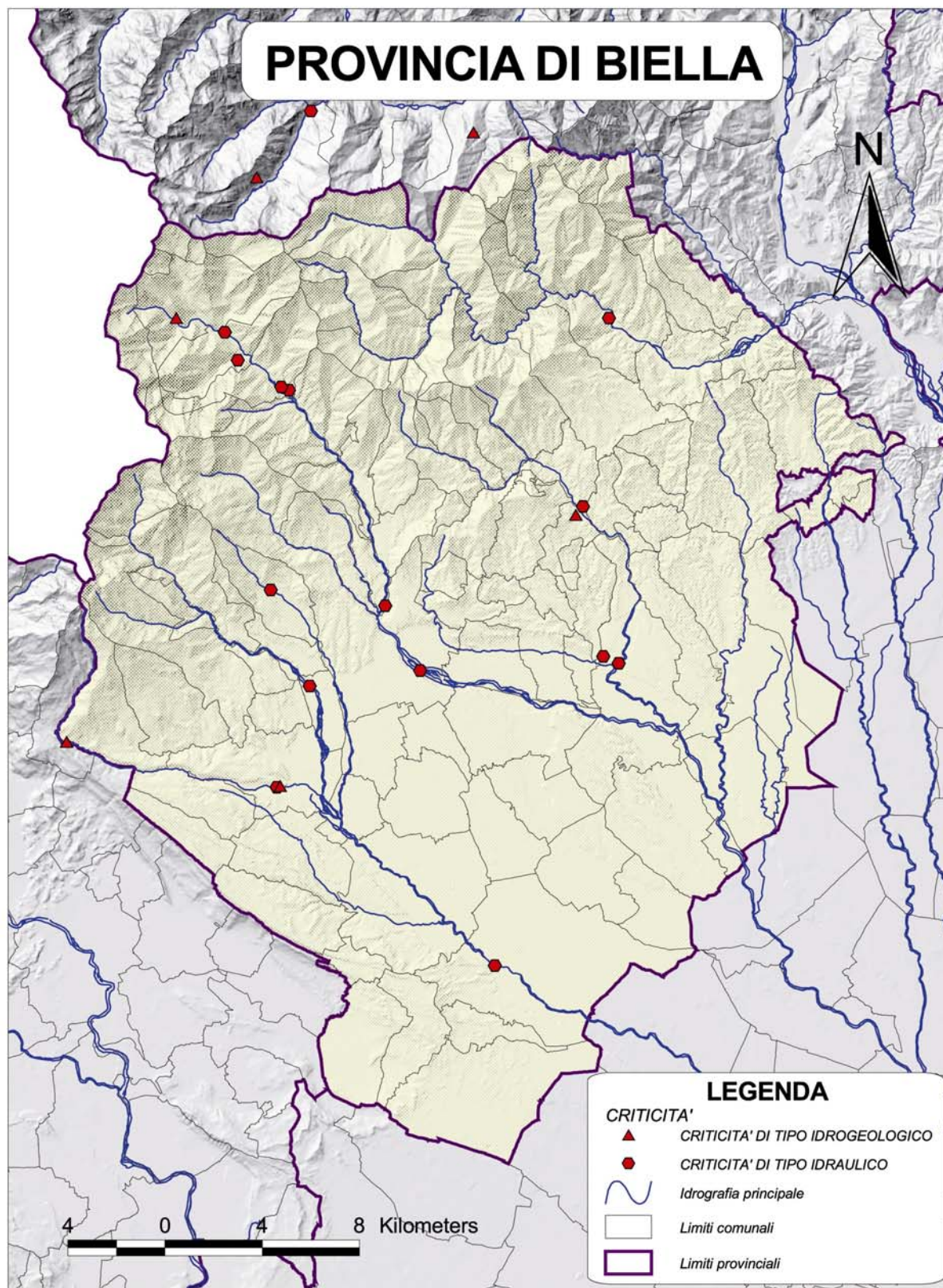
Regolamento
Istituzione dei presidi idraulici ed idrogeologici di protezione civile

1.2.3 PROVINCIA DI CUNEO

CARTA DI SINTESI DELLE CRITICITA' DI I LIVELLO IDRAULICHE E IDROGEOLOGICHE



Figura 4 –

Criticità idrauliche e idrogeologiche nella Provincia di Cuneo

Regolamento
Istituzione dei presidi idraulici ed idrogeologici di protezione civile

TABELLA DI SINTESI PROVINCIA DI CUNEO

ID	COMUNE	LOCALITA'	COM	TIPOLOGIA (ID/IDRG)	BACINO/ SOTTOBACINO	CORSO D'ACQUA
CN 01	REVELLO		SALUZZO (N.10)			
CN 02	CRISSOLO		SALUZZO (N.10)	ID	PO	PO
CN 03	BELLINO		SALUZZO (N.10)	IDRG	T. VARAITA	T. VARAITA
CN 04	ACCEGLIO		BUSCA (N.5)	ID	PO/T. MAIRA	T. MAIRA
CN 05	VINADIO	LOC. PIANCHE	BORGO S. DALMAZZO (N.3)	ID	PO/STURA	F. STURA
CN 06	ENTRACQUE		BORGO S. DALMAZZO (N.3)	ID	PO/STURA	T. GESSO
CN 07	LIMONE		BORGO S. DALMAZZO (N.3)	ID	PO/T. GESSO	T. VERMENAGNA
CN 08	CHIUSA PESIO		CUNEO (N.1)	ID	F. TANARO/ T. PESIO	T. PESIO
CN 09	ROCCAFORTE MONDOVI'		MONDOVI' (N.9)	ID	TANATO/ T. ELLERO	T. ELLERO
CN 10	FRABOSA SOPRANA	FRAZIONE CORSAGLIA	MONDOVI' (N.9)	ID	F. TANARO/ T. CORSAGLIA	T. CORSAGLIA
CN 11	TORRE MONDOVI'/ SAN MICHELE MONDOVI'		MONDOVI' (N.9)	ID	F. TANARO/ T. CORSAGLIA	T. CASOTTO
CN 12	ORMEA		CEVA (N.6)	ID	F. TANARO/ T. TANARO	T. TANARO
CN 13	BOSIA		CORTEMILIA (N.7)	ID	F. TANARO / T. BELBO	T. BELBO
CN 14	DIANO D'ALBA		ALBA (N.2)	ID	F. TANARO / T. CHERASCA	T. CHERASCA
CN 15	ALBA		ALBA (N.2)	ID	F. TANARO/ T. TALLORIA	T. TALLORIA
CN 16	ALBA		ALBA (N.2)	ID	F. TANARO/ T. CHERASCA	T. CHERASCA

Regolamento
Istituzione dei presidi idraulici ed idrogeologici di protezione civile

1.2.4 PROVINCIA DI NOVARA

CARTA DI SINTESI DELLE CRITICITA' DI I LIVELLO IDRAULICHE E IDROGEOLOGICHE



Figura 5 – Criticità idrauliche e idrogeologiche nella Provincia di Novara

Regolamento
Istituzione dei presidi idraulici ed idrogeologici di protezione civile

TABELLA DI SINTESI PROVINCIA DI NOVARA

ID	COMUNE	LOCALITA'	COM	TIPOLOGIA (ID/IDRG)	BACINO/ SOTTOBACINO	CORSO D'ACQUA
NO 01	CAMERI	PONTE SULLA SS. N. 32 IN C.NE DI CAMERI	TRECATE (N.9)	ID	TORRENTE TERDOPPIO	TORRENTE TERDOPPIO
NO 02	BELLINZAGO N.SE	FRAZIONE DI CAVAGLIANO - C.NE BELLINZAGO N.SE	OLEGGIO (N.4)	ID	FIUME TICINO/ CAVO CID	RIO URI'
NO 03	NEBBIUNO	C. NE DI NEBBIUNO - A MONTE DEL TRATTO TOMBINATO IN CORRISPONDENZA DELLA CARTIERA	NEBBIUNO (N.5)	IDRG		RIO COLOBRIO

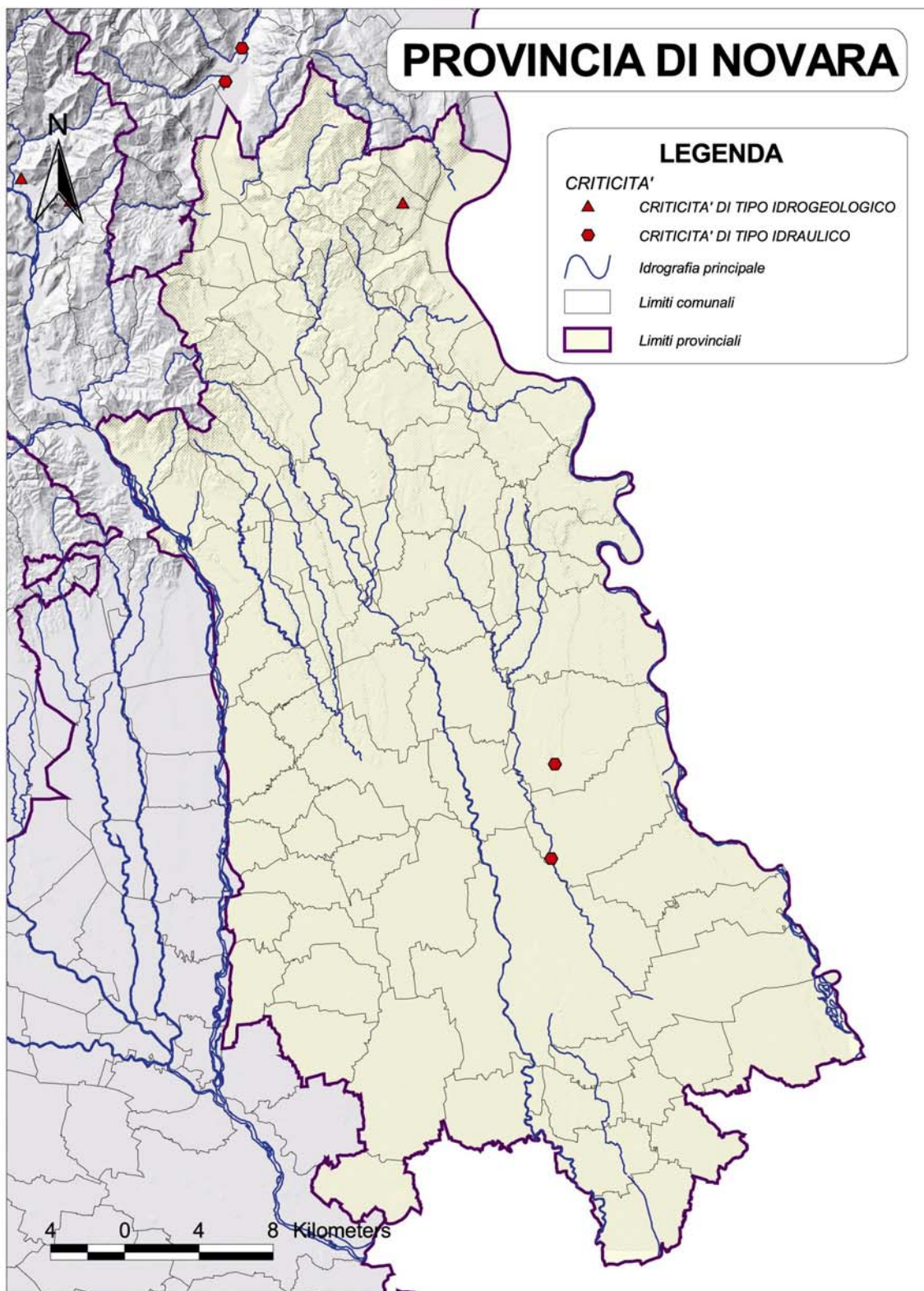
Regolamento
Istituzione dei presidi idraulici ed idrogeologici di protezione civile

1.2.5 PROVINCIA DI TORINO CARTA DI SINTESI DELLE CRITICITA' DI I LIVELLO IDRAULICHE E IDROGEOLOGICHE



Figura 6 – Criticità idrauliche e idrogeologiche nella Provincia di Torino

Regolamento
Istituzione dei presidi idraulici ed idrogeologici di protezione civile

TABELLA DI SINTESI PROVINCIA DI TORINO

ID	COMUNE	LOCALITA'	COM	TIPOLOGIA (ID/IDRG)	BACINO/ SOTTOBACINO	CORSO D'ACQUA
TO 01	TORINO		TORINO	ID	PO/DORA RIPARIA	DORA RIPARIA
TO 02	LANZO		LANZO	ID	PO/TORRENTE STURA	T. TESSO- T. STURA
TO 03	CERES		LANZO	ID	PO/TORRENTE STURA	STURA VALGRANDE/ STURA DI ALA
TO 04	VIU'		LANZO	ID	PO/STURA	T. STURA - RIO CIVRARI (LOC. TRICHERA)
TO 05	CIRIE'		LANZO	ID	PO/ORCO-MALONE	T. BANNA
TO 06	SUSA		SUSA	ID	PO/DORA	DORA-CENISCHIA
TO 07	OULX (BEDULARD)		SUSA	ID	PO/ DORA RIPARIA	DORA RIPARIA-DORA BARDONECCHIA
TO 08	VALDELLATORRE		SUSA	ID	PO/ DORA RIPARIA-CERONDA	T. CASTERNONE
TO 09	VILLAR FOCCHIARDO		SUSA	ID	PO/DORA RIPARIA	T. GRAVIO-CHIAPINETTO
TO 10	VILLAR FOCCHIARDO		SUSA	ID	PO/DORA RIPARIA	RIO CHIAPINETTO
TO 11	OULX (BEDULARD)		SUSA	IDRG	PO	DORA RIPARIA-RIO SAN GIUSTO
TO 12	MONTEU DA PO		CHIVASSO	ID	PO	RIO DELLA VALLE
TO 13	ISSIGLIO		IVREA	ID	PO/DORA BALTEA-CHIUSELLA	T. SAVENCA- T. CHIUSELLA
TO 14	PEROSA ARGENTINA		PINEROLO	ID	PO/ CHISONE	CHISONE-GERMANASCA
TO 15	TRANA		PINEROLO	ID	PO/ SANGONE	T. SANGONE
TO 16	SALZA DI PINEROLO	LOC. GARDIOLA - LA GIANNA	PINEROLO	IDRG	PO	T. GERMANASCA
TO 17	SPARONE		CUORGNE'	ID	PO/ORCO-RIBORDONE	CONFL. ORCO RIBORDONE
TO 18	RIVARA		CUORGNE'	ID	PO/ ORCO	T. VIANA
TO 19	LOCANA		CUORGNE'	IDRG	PO	ORCO- RIO PIANTONETTO

1.2.6 PROVINCIA DI VERBANIA

CARTA DI SINTESI DELLE CRITICITA' DI I LIVELLO IDRAULICHE E IDROGEOLOGICHE



Figura 7 – Criticità idrauliche e idrogeologiche nella Provincia di Verbania

Regolamento
Istituzione dei presidi idraulici ed idrogeologici di protezione civile

TABELLA DI SINTESI PROVINCIA DI VERBANIA

ID	COMUNE	LOCALITA'	COM	TIPOLOGIA (ID/IDRG)	BACINO/ SOTTOBACINO	CORSO D'ACQUA
VB 01	DOMODOSSOLA	IN APICE DI CONOIDE	DOMODOSSOLA (N.1)	ID	FIUME TICINO/ FIUME TOCE	TORRENTE BOGNA
VB 02	TRONTANO (E MASERA)		DOMODOSSOLA (N.1)	ID	FIUME TICINO/ FIUME TOCE	TORRENTE MELEZZO OCCIDENTALE
VB 03	OMEGNA	CONFLUENZA NIGOGLIA	OMEGNA (N. 3)	ID	FIUME TICINO/ FIUME TOCE	TORRENTE STRONA
VB 04	OMEGNA	LOC. BAGNELLA SUL PONTE COMUNALE	OMEGNA (N. 3)	ID	FIUME TICINO/ FIUME TOCE	TORRENTE FIUMETTA
VB 05	FORMAZZA	TRA IL RIO VANNINO E IL CAMPEGGIO LOC. FONDOVALLE	DOMODOSSOLA (N.1)	ID	FIUME TICINO/ FIUME TOCE	FIUME TOCE - RIO VANNINO
VB 06	CREVOLADOSSOLA	A MONTE CONFLUENZA TOCE, SUL PONTE S.P. PER MONTECRETESE	DOMODOSSOLA (N.1)	ID	FIUME TICINO/ FIUME TOCE	TORRENTE DIVERIA
VB 07	MACUGNAGA	LOC. PECETTO NUOVO PIEZOMETRO	DOMODOSSOLA (N.1)	ID	FIUME TICINO/ FIUME TOCE	TORRENTE ANZA
VB 08	VILLADOSSOLA	A MONTE SUL PONTE COMUNALE	DOMODOSSOLA (N.1)	ID	FIUME TICINO/ FIUME TOCE	TORRENTE OVESCA
VB 09	BANNIO ANZINO	LOC. PONTE SUL PONTE S.P. PER BANNIO	DOMODOSSOLA (N.1)	ID	FIUME TICINO/ FIUME TOCE	TORRENTE ANZA
VB 10	MALESCO	CONFL. RII ISORNINO, ROULA E LOANA	SANTA MARIA MAGGIORE (N. 4)	ID	FIUME TICINO/ FIUME TOCE	MELEZZO ORIENTALE
VB 11	TRASQUERA	LOC. ISELLE	DOMODOSSOLA (N.1)	ID	FIUME TICINO/ FIUME TOCE	TORRENTE DIVERIA
VB 12	MERGOZZO	IN APICE DI CONOIDE LOC. NIBBIO	DOMODOSSOLA (N.1)	ID	FIUME TICINO/ FIUME TOCE	RIO NIBBIO
VB 13	MONTECRETESE	LOC. PONTETTO PONTE S. P.	DOMODOSSOLA (N.1)	ID	FIUME TICINO/ FIUME TOCE	TORRENTE ISORNO

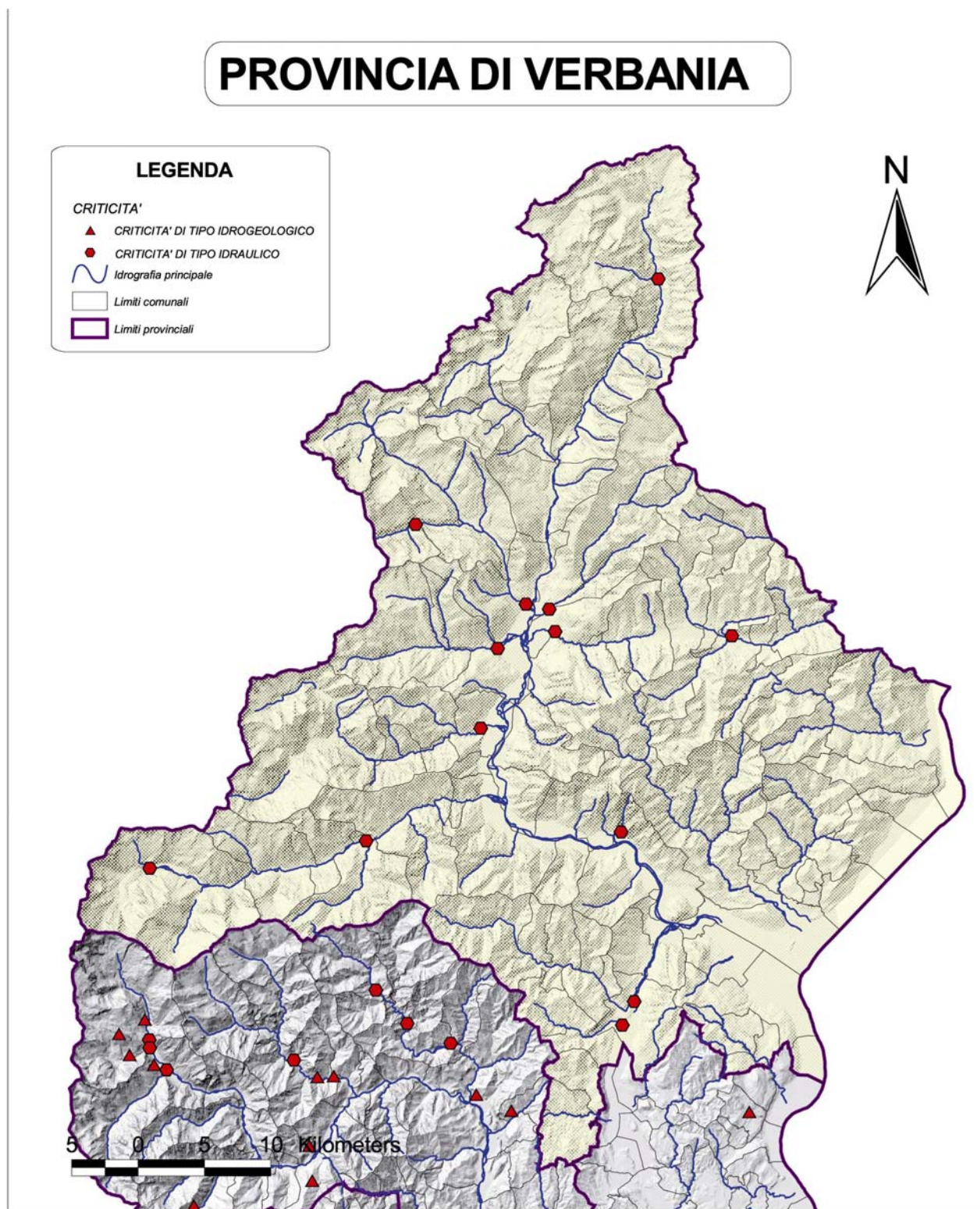
1.6 PROVINCIA DI VERCELLI
CARTA DI SINTESI DELLE CRITICITA' DI I LIVELLO IDRAULICHE E IDROGEOLOGICHE



Figura 8 – Criticità idrauliche e idrogeologiche nella Provincia di Vercelli

Regolamento

Istituzione dei presidi idraulici ed idrogeologici di protezione civile

TABELLA DI SINTESI PROVINCIA DI VERCELLI

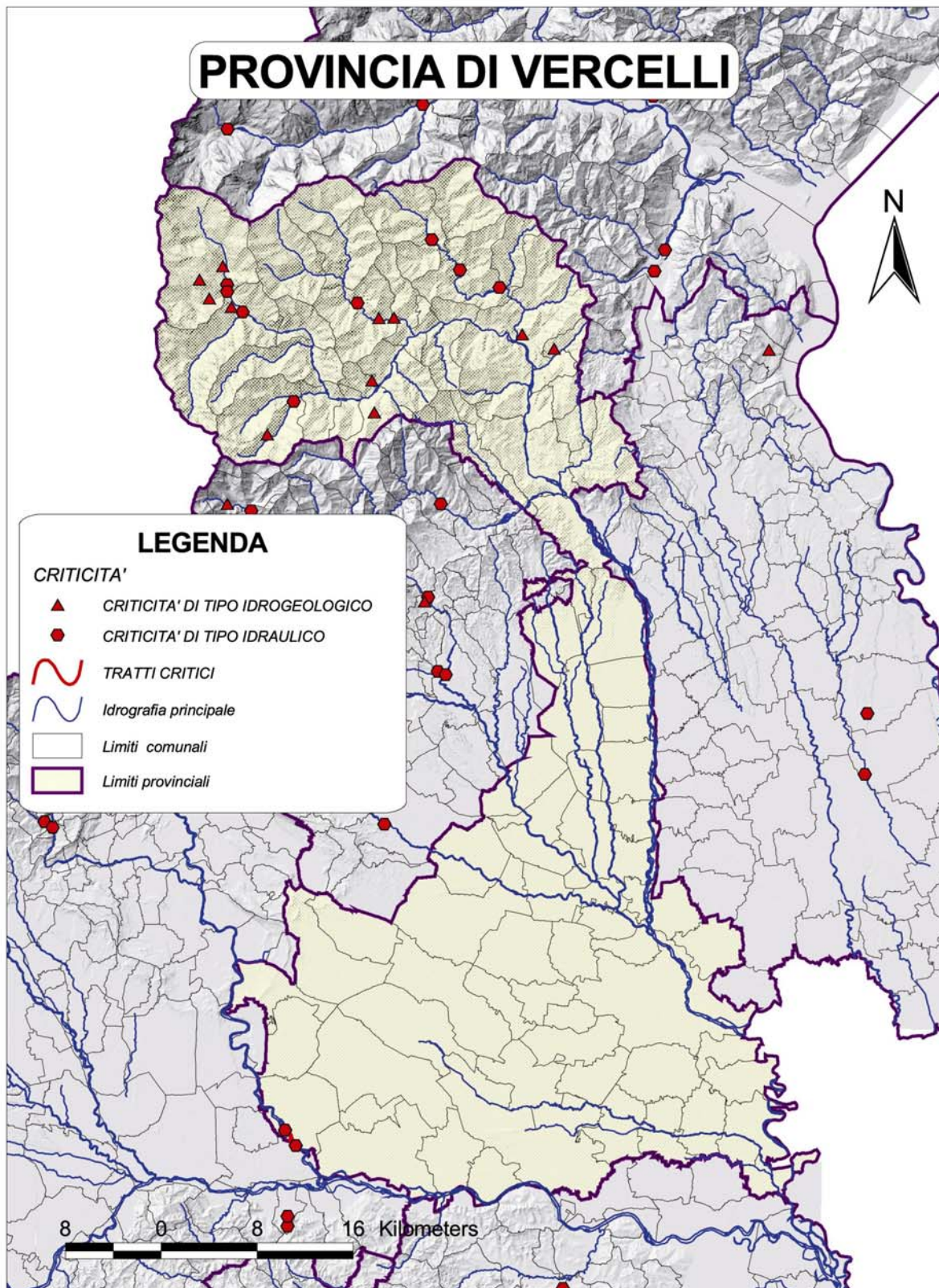
ID	COMUNE	LOCALITA'	COM	TIPOLOGIA (ID/IDRG)	BACINO/ SOTTOBACINO	CORSO D'ACQUA
VC 01	ALAGNA VALSESIA	DI FRONTE MUNICIPIO	VARALLO SESIA (N. 1)	RI	SEZIA	F. SESIA
VC 02	ALAGNA VALSESIA	CONFLUENZA SESIA-OTRO	VARALLO SESIA (N. 1)	RI	SEZIA/ SESIA ALTO-OTRO	T. OTRO
VC 03	RIVA VALDOBBIÀ		VARALLO SESIA (N. 1)	RI	SEZIA/ VOGNA SESIA (confl.)	T. VOGNA
VC 04	ALAGNA VALSESIA	MERLETTI	VARALLO SESIA (N. 1)	IDRG	SEZIA ALTO	SEZIA
VC 05	ALAGNA VALSESIA	M. TORRU	VARALLO SESIA (N. 1)	IDRG	SEZIA	-
VC 06	ALAGNA VALSESIA	VALLE OTRO	VARALLO SESIA (N. 1)	IDRG	SEZIA	OTRO
VC 07	RIVA VALDOBBIÀ	PIETRA SORA/ PIETRE GEMELLE	VARALLO SESIA (N. 1)	IDRG	SEZIA	-
VC 08	SCOPELLO	FRASSO	VARALLO SESIA (N. 1)	IDRG	SEZIA	SEZIA
VC 09	SCOPELLO	ALPE MERA	VARALLO SESIA (N. 1)	IDRG	SEZIA	-
VC 10	RASSA	CONOIDE RIO ROACHE'	VARALLO SESIA (N. 1)	RI	SEZIA/ SORBA	RIO ROACHE'
VC 11	RASSA	ALPE DOSSO	VARALLO SESIA (N. 1)	IDRG	SEZIA	SORBA
VC 12	VARALLO	SACRO MONTE	VARALLO SESIA (N. 1)	IDRG	SEZIA	RIO RIALE
VC 13	BOCCIOLETO	FERVENTO	VARALLO SESIA (N. 1)	RI	SEZIA/ SERMENZA	SERMENZA
VC 14	BOCCIOLETO	TORRE GIAVINE	VARALLO SESIA (N. 1)	IDRG	SEZIA	SERMENZA
VC 15	BOCCIOLETO	FONTANE	VARALLO SESIA (N. 1)	IDRG	SEZIA	SERMENZA
VC 16	FOBELLO	CAPOLUOGO	VARALLO SESIA (N. 1)	RI	SEZIA/ MASTALLONE	T. MASTALLONE
VC 17	CRAVAGLIANA	FERRERA	VARALLO SESIA (N. 1)	RI	SEZIA/ MASTALLONE	RIO VALBELLA
VC 18	CRAVAGLIANA	SELVA	VARALLO SESIA (N. 1)	RI	SEZIA/ MASTALLONE	T. MASTALLONE
VC 19	CIVIASCO	PERRACINO	VARALLO SESIA (N. 1)	IDRG	SEZIA	PASCONE
VC 20	SALUGGIA	SALUGGIA CRESCENTINO	TRINO (N. 4)	ID	DORA BALTEA	DORA BALTEA

2 PUNTI DI II LIVELLO

2.1 INTRODUZIONE

L'attività di trasporto solido e l'erosione torrentizia, lungo le aste idrografiche minori, costituiscono i processi idrogeomorfologici prevalenti in ambito montano, in ogni parte del mondo.

Le valli del Piemonte, principali e secondarie, sono incise da un numero particolarmente elevato di corsi d'acqua, per lo più a carattere perenne. Se si aggiunge a queste anche il complesso delle numerosissime incisioni di ordine inferiore che modellano i versanti, può considerarsi, l'insieme delle aste torrentizie che solcano la montagna piemontese, composto da decine di migliaia di unità idrografiche.

L'azione incessante di incisione ed erosione del substrato roccioso e delle coltri di copertura da parte dei torrenti, unitamente alle forti energie di rilievo dei versanti montani piemontesi, determinano condizioni di elevata pericolosità geomorfologica che possono restare latenti per molti anni o decenni, per poi manifestarsi d'improvviso con le conseguenze negative facilmente intuibili, in occasione di piogge intense se non veri e propri nubifragi.

Dall'osservazione dello stato attuale del territorio montano in Piemonte emerge dunque una particolare sensibilità agli eventi pluviometrici da parte della rete idrografica minore. Quest'ultima, rappresentata da piccoli bacini o impluvi, con superfici di drenaggio comprese tra pochi ettari e qualche km², in occasione di eventi estremi è in grado di influenzare in maniera preponderante l'attività torrentizia dei corsi d'acqua principali attraverso modalità e dinamiche estremamente diversificate di volta in volta.

Nell'intento di avere un quadro il più possibile aggiornato sui fenomeni di dissesto associati alla dinamica torrentizia in ambiente montano è stata stipulata, tra il settore Protezione Civile e il Consiglio Nazionale delle Ricerche-Istituto di Ricerca per la Protezione Idrogeologica, Sezione di Torino (CNR-IRPI), una convenzione avente per oggetto "*Indagine sulla pericolosità lungo la rete idrografica minore, con specifico riguardo a fenomeni di trasporto solido torrentizio parossistico*". La prima parte della convenzione ha riguardato un censimento approfondito e critico dei fenomeni torrentizi dell'arco alpino piemontese conosciuti e documentati su base storica.

Il materiale di base è preminentemente costituito da:

Regolamento

Istituzione dei presidi idraulici ed idrogeologici di protezione civile

- a) documentazione edita e inedita conservata presso l'IRPI-CNR di Torino e archivi di enti territoriali e locali;
- b) testimonianze raccolte in loco;
- c) fotografie aeree multitemporali relative al territorio di indagine;
- d) cartografie storiche.

Per l'intera Regione Piemonte sono stati individuati su base storica oltre 1050 corsi d'acqua, di cui per ben un 80% (complessivamente in numero pari a **852**) è stato possibile fornire corretta ubicazione su supporto grafico nonché sintetizzarne i punti informativi.

Le notizie selezionate sono state riportate nella tabella seguente, che è stata suddivisa nei seguenti: il campo "*torrente*", che identifica il toponimo del torrente, i campi che riportano le informazioni di carattere geografico "*Comune*" "*località*" e "*bacino_per*", bacino di pertinenza (quando possibile, sono stati indicati i siti più prossimi all'evento descritto o quelli riportati sul documento d'origine); "*zone_aller*", *zone di allerta*, gentilmente fornite dall'ARPA Piemonte. Completano la *tabella degli attributi* le informazioni inerenti il numero totale di eventi conosciuti per ciascun torrente ("*TOTeventi*") considerati nel periodo assoluto considerato (primo evento conosciuto riferito all'anno 1030) fino a tutto il 2006. Si è proposto di immettere il *record* informativo complessivo degli eventi pur non essendoci omogeneità di informazione per tutti i corsi d'acqua. Sono inoltre riportate i risultati delle successive analisi temporali organizzate in classi di frequenza che hanno portato ad individuare il numero dei torrenti che hanno prodotto eventi di piena parossistica post 1800 ("*post1800*"), negli ultimi 100 anni ("*Ult_100y*"), negli ultimi 70 anni ("*Ult_70y*"), negli ultimi 50 anni ("*Ult_50y*"), negli ultimi 30 anni ("*Ult_30y*").

Il simboli identificativi dei fenomeni torrentizi individuati sono riportati nella carta in figura 9: ogni simbolo è stato ubicato nel settore più prossimo alla relativa asta torrentizia, in corrispondenza dell'attraversamento più a monte (indicato su CTR) o, laddove non rilevato alcun ponte, in prossimità dell'abitato o delle zone edificate poste più a monte, o ancora, in assenza di alcun riferimento antropico, appena a monte della zona di confluenza con l'asta di ordine superiore.

2.2 CARTA DELLE CRITICITA' DI II LIVELLO IDRAULICHE E IDROGEOLOGICHE SUL TERRITORIO PIEMONTESE



Figura 9 – Criticità idrauliche e idrogeologiche di II livello.

Regolamento
Istituzione dei presidi idraulici ed idrogeologici di protezione civile

2.3 ELENCO DEI PUNTI DI SECONDO LIVELLO

PROV	LIV.	COD	TORRENTE	COMUNE	BACINO_PER	ZONE_ALLER	LOCALITA'	TOT_EVENT	POST_1800	ULT_100Y	ULT_70Y	ULT_50Y	ULT_30Y
BI	II	001	T. Dolca	Pettinengo	Sesia	B		1.00	1.00	1.00	1.00	1.00	1.00
BI	II	002	T. Ponzone	Crevacuore	Sesia	B		3.00	3.00	3.00	2.00	1.00	0.00
BI	II	003	Rio Caneglio	Crevacuore	Sesia	B		1.00	1.00	1.00	1.00	1.00	1.00
BI	II	004	Rio Bodro	Crevacuore	Sesia	B		1.00	1.00	1.00	1.00	1.00	1.00
BI	II	005	Rio Galfione	Portula	Sesia	B		1.00	1.00	1.00	1.00	0.00	0.00
BI	II	006	Rio Scoldo	Portula	Sesia	B		2.00	2.00	2.00	2.00	1.00	0.00
BI	II	007	Rio Caramala	Camandona	Sessera	B		1.00	1.00	1.00	1.00	1.00	1.00
BI	II	008	Rio Vico	Trivero	Sessera	B		1.00	1.00	1.00	1.00	1.00	0.00
BI	II	009	T. Janca	Muzzano	Elvo	B		3.00	3.00	2.00	1.00	1.00	1.00
BI	II	010	T. Oropa	Biella	Elvo	B	Oropa	4.00	4.00	4.00	3.00	2.00	2.00
BI	II	011	T. Oremo	Pollone	Elvo	B		2.00	2.00	1.00	1.00	1.00	1.00
BI	II	012	T. Vandorba	Pollone	Elvo	B		1.00	1.00	1.00	1.00	1.00	1.00
BI	II	013	T. Gre	Netro	Elvo	B		1.00	1.00	1.00	1.00	1.00	1.00
BI	II	014	Rio Strusa	Netro	Elvo	B		1.00	1.00	1.00	1.00	1.00	1.00
BI	II	015	Rio Ara	Netro	Elvo	B		2.00	2.00	1.00	1.00	1.00	1.00
BI	II	016	T. Romioglio	Pollone	Elvo	B		2.00	2.00	1.00	1.00	1.00	1.00
BI	II	017	Rio Olobbia	Sala Biellese	Elvo	I		1.00	1.00	1.00	1.00	1.00	1.00
BI	II	018	T. Vobbia	Muzzano	Elvo	B	Camburzano	1.00	1.00	1.00	1.00	1.00	1.00
BI	II	019	Rio Bolome	Biella	Cervo	B		1.00	1.00	1.00	1.00	1.00	1.00
BI	II	020	T. Cervo	Piedicavallo	Cervo	B		17.00	15.00	10.00	6.00	5.00	4.00
BI	II	021	T. Mologna	Piedicavallo	Cervo	B		4.00	4.00	2.00	1.00	1.00	1.00
BI	II	022	Rio Valdescola	Piedicavallo	Cervo	B		1.00	1.00	1.00	1.00	1.00	1.00
BI	II	023	T. Chiobbia	Tavigliano	Cervo	B		6.00	6.00	5.00	5.00	4.00	2.00
BI	II	024	T. Pragnetta	Andorno Micca	Cervo	B		9.00	9.00	5.00	2.00	2.00	1.00
BI	II	025	T. Grametto	Rosazza	Cervo	B		3.00	3.00	1.00	1.00	1.00	1.00
BI	II	026	Rio Piaro	Campiglia Cervo	Cervo	B		1.00	1.00	1.00	1.00	1.00	1.00
BI	II	027	Rio di Valmosca (anonimo)/ Forgnengo?	Campiglia Cervo	Cervo	B		1.00	1.00	1.00	1.00	1.00	1.00
BI	II	028	Rio Rialmosso	Quittengo	Cervo	B		2.00	2.00	2.00	2.00	2.00	2.00
BI	II	029	T. Quittengo	Quittengo	Cervo	B		2.00	2.00	2.00	2.00	2.00	1.00
BI	II	030	Rio Cattoino	S. Paolo Cervo- Riabella	Cervo	B		2.00	2.00	2.00	2.00	2.00	2.00
BI	II	031	Rio Bele	Santuario S. Giovanni	Cervo	B		2.00	2.00	2.00	1.00	1.00	1.00
BI	II	032	T. Nelva/Velva	Andorno Micca	Cervo	B		3.00	3.00	3.00	3.00	3.00	1.00
BI	II	033	Rio di Miagliano	Miagliano	Cervo	B		1.00	1.00	1.00	1.00	1.00	1.00
BI	II	034	Rio Chiebbia	Andorno Micca	Cervo	B		2.00	2.00	2.00	2.00	2.00	2.00
BI	II	035	T. Quargnasca	Ternengo	Cervo	B		5.00	5.00	5.00	5.00	3.00	1.00
BI	II	036	Rio Burrone Freddo??	Quittengo	Cervo	B		2.00	2.00	2.00	2.00	2.00	1.00
BI	II	037	T. Luchiana	San Paolo Cervo	Cervo	B		1.00	1.00	1.00	1.00	1.00	1.00
BI	II	038	Rio Sacchetto	Biella	Cervo	B	Chiavazza_B iella	2.00	2.00	2.00	2.00	2.00	2.00
BI	II	039	Rio Bargus/Rio di Camandona	Camandona	Cervo	B		1.00	1.00	1.00	1.00	1.00	0.00
BI	II	040	Rio Soccasca	Callabiana	Cervo	B		1.00	1.00	1.00	1.00	1.00	0.00
BI	II	041	T. Riasco	Ternengo	Cervo	B		1.00	1.00	1.00	1.00	1.00	0.00
BI	II	042	Rio Rivazza	San Paolo Cervo	Cervo	B		1.00	1.00	1.00	1.00	1.00	1.00
BI	II	043	Rio Colombaro	San Paolo Cervo	Cervo	B		1.00	1.00	1.00	1.00	1.00	1.00
BI	II	044	Rio Stono	Pralungo	Cervo	B	Andorno Micca_ Tollegno	1.00	1.00	1.00	1.00	1.00	1.00
BI	II	045	Rio Driagno	San Paolo Cervo	Cervo	B		1.00	1.00	1.00	1.00	1.00	1.00
BI	II	046	Rio Tolera	Mosso	Cervo	B		1.00	1.00	1.00	1.00	1.00	0.00
BI	II	047	Rio Caramenzana	Mosso	Cervo	B		1.00	1.00	1.00	1.00	1.00	0.00
BI	II	048	Rio Venalba	Mosso	Cervo	B		1.00	1.00	1.00	1.00	1.00	0.00
BI	II	049	Rio Poala	Mosso	Cervo	B		1.00	1.00	1.00	1.00	1.00	0.00
BI	II	050	Rio Overa	Valle Mosso	Cervo	B		1.00	1.00	1.00	1.00	1.00	0.00
BI	II	051	Rio Alcineto/Alcinengo	Bioglio	Cervo	B		1.00	1.00	1.00	1.00	1.00	0.00
BI	II	052	Rio Grupallo/Gruppallo	Bioglio	Cervo	B		1.00	1.00	1.00	1.00	1.00	0.00
BI	II	053	Rio degli Ondini	Rosazza	Cervo	B		1.00	1.00	1.00	1.00	1.00	1.00
CN	II	001	Rio Martino	Crissolo	Alto Po	D		2.00	2.00	2.00	2.00	2.00	2.00
CN	II	002	Rio Giuliano	Oncino	Alto Po	D		1.00	1.00	1.00	1.00	1.00	1.00
CN	II	003	Rio Tossiet	Crissolo	Alto Po	D		4.00	3.00	3.00	3.00	3.00	3.00
CN	II	004	T. Daina	Oncino	Alto Po	D		1.00	1.00	1.00	1.00	1.00	1.00
CN	II	005	T. Lenta	Oncino	Alto Po	D		1.00	1.00	1.00	1.00	1.00	1.00
CN	II	006	Rio Ciampetti	Ostana	Alto Po	D		1.00	1.00	1.00	1.00	1.00	1.00
CN	II	007	Rio Agiasco	Paesana	Alto Po	D		10.00	4.00	3.00	3.00	3.00	2.00
CN	II	008	Bedale del Prete	Paesana	Alto Po	D		6.00	0.00	0.00	0.00	0.00	0.00
CN	II	009	Comba Erasca (T. Cornaschi)	Paesana	Alto Po	D		1.00	1.00	1.00	1.00	1.00	1.00
CN	II	010	Rio delle Combe	Paesana	Alto Po	D	Calcinere	1.00	1.00	1.00	1.00	1.00	1.00
CN	II	011	Rio FuÓ (Rio Grande dei FrÓ?)	Paesana	Alto Po	D	Calcinere	1.00	1.00	1.00	1.00	1.00	0.00
CN	II	012	Rio Croesio	Sanfront	Alto Po	D		9.00	3.00	3.00	3.00	1.00	1.00
CN	II	013	Comba Flesia	Rifreddo	Alto Po	D		2.00	2.00	2.00	2.00	2.00	1.00
CN	II	014	Rio Ignazio	Rifreddo	Alto Po	D		2.00	2.00	2.00	2.00	2.00	1.00
CN	II	015	Rio Freddo	Rifreddo	Alto Po	D		2.00	2.00	2.00	2.00	2.00	1.00
CN	II	016	Comba Gambasca	Sanfront	Alto Po	D		3.00	2.00	2.00	2.00	1.00	1.00
CN	II	017	Cumbal Nari	Gambasca	Alto Po	D		3.00	2.00	2.00	2.00	1.00	1.00
CN	II	018	Comba Albetta	Sanfront	Alto Po	D		3.00	1.00	1.00	1.00	1.00	1.00
CN	II	019	Rio del Serro/Comba Bedale	Sanfront	Alto Po	D		1.00	1.00	1.00	1.00	1.00	1.00

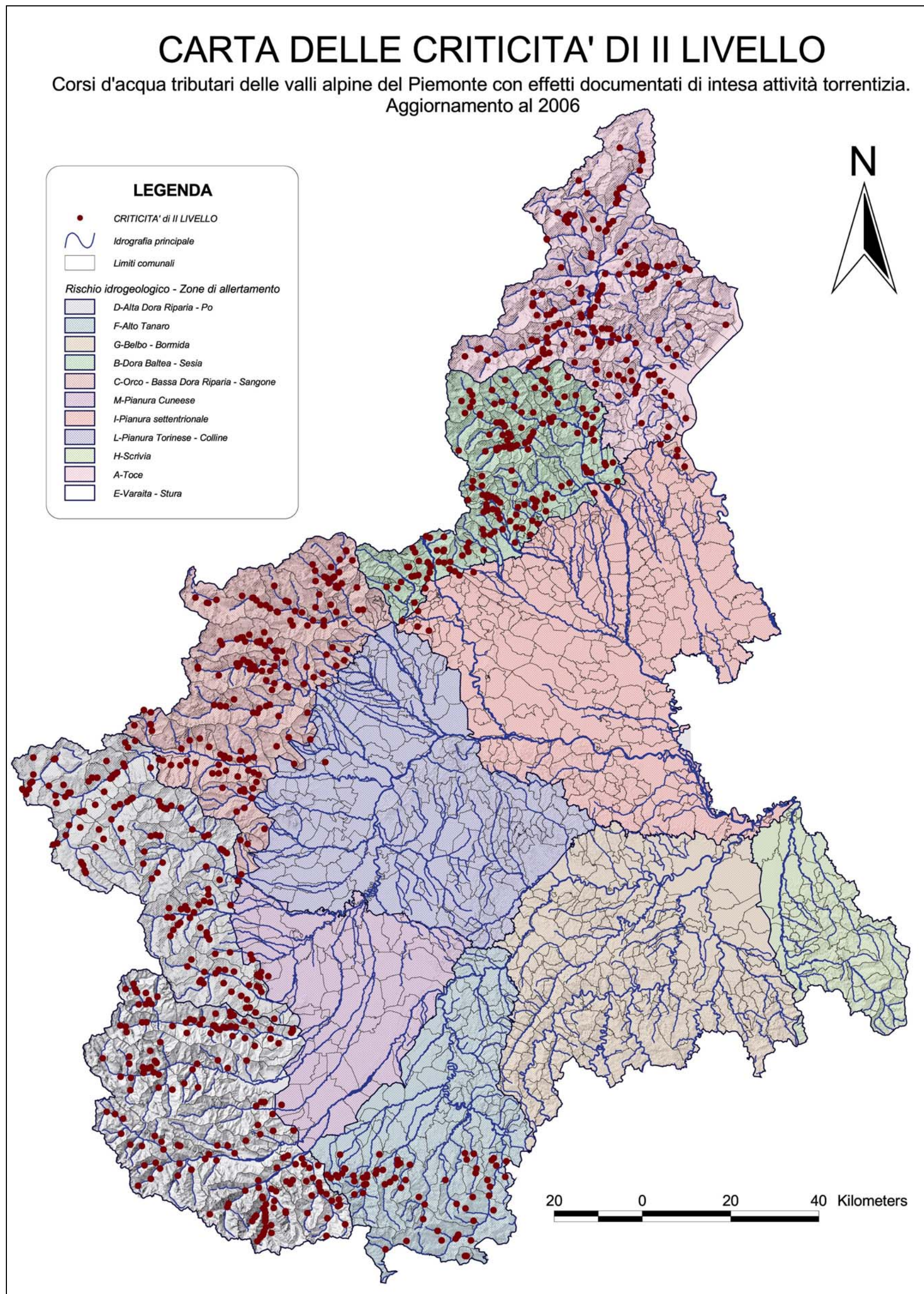
Regolamento
Istituzione dei presidi idraulici ed idrogeologici di protezione civile

CN	II	020	Cumbal Reinaudo (Rinaudo?)	Sanfront	Alto Po	D		1.00	1.00	1.00	1.00	1.00	1.00
CN	II	021	Rio Lavesio	Martiniana Po	Alto Po	D		1.00	1.00	1.00	1.00	1.00	1.00
CN	II	022	Rio Infernotto	Barge	Alto Po	D		1.00	1.00	1.00	1.00	1.00	1.00
CN	II	023	Rio Rocca Nera	Bagnolo	Alto Po	D		1.00	1.00	1.00	1.00	1.00	1.00
CN	II	024	Cumbal Cottura (Cottara)	Barge	Alto Po	M		1.00	1.00	1.00	1.00	1.00	1.00
CN	II	025	T. Ghiandone	Barge	Alto Po	M		1.00	1.00	1.00	1.00	1.00	1.00
CN	II	026	Comba Isoardi	Envie	Alto Po	M		4.00	4.00	3.00	2.00	2.00	1.00
CN	II	027	Rio Tagliata	Envie	Alto Po	M		4.00	4.00	3.00	2.00	2.00	1.00
CN	II	028	Rio Pissur	Envie	Alto Po	D		4.00	4.00	3.00	2.00	2.00	1.00
CN	II	029	Rio Grande	Envie	Alto Po	D		4.00	4.00	3.00	2.00	2.00	1.00
CN	II	030	Rio Garitta (Gorilla)	Envie	Alto Po	D		4.00	4.00	3.00	2.00	2.00	1.00
CN	II	031	T. Bronda	Brondello	Alto Po	D		3.00	3.00	1.00	1.00	1.00	1.00
CN	II	032	Comba Mora	Bagnolo	Pellice	D		1.00	1.00	1.00	1.00	1.00	0.00
CN	II	033	T. Varaita di Rui	Bellino	Varaita	E		48.00	22.00	7.00	6.00	2.00	1.00
CN	II	034	Combale di LavassÚ	Bellino	Varaita	E		1.00	0.00	0.00	0.00	0.00	0.00
CN	II	035	Valle di Traversagnes	Bellino	Varaita	E		2.00	2.00	1.00	0.00	0.00	0.00
CN	II	036	Cumbal del Pelvo	Bellino	Varaita	E		3.00	3.00	2.00	2.00	1.00	1.00
CN	II	037	Rio Antolina	Pontechianale	Varaita	E	Casteldelfino _Chianale	2.00	2.00	2.00	2.00	2.00	1.00
CN	II	038	Vallone della Soustra	Pontechianale	Varaita	E		1.00	1.00	1.00	1.00	1.00	0.00
CN	II	039	Cumbal Rivet	Pontechianale	Varaita	E		2.00	2.00	2.00	2.00	2.00	0.00
CN	II	040	Cobale Tirabue	Pontechianale	Varaita	E		2.00	2.00	2.00	2.00	1.00	1.00
CN	II	041	T. Fiutrusa	Pontechianale	Varaita	E		1.00	1.00	1.00	1.00	1.00	0.00
CN	II	042	Cumbal della Chiesa	Pontechianale	Varaita	E		1.00	1.00	1.00	1.00	1.00	0.00
CN	II	043	Cumbal Besson	Pontechianale	Varaita	E		1.00	1.00	1.00	1.00	1.00	0.00
CN	II	044	T. Savaresch	Pontechianale	Varaita	E		1.00	1.00	1.00	1.00	1.00	0.00
CN	II	045	T. Varaita di Bellino	Bellino	Varaita	E		10.00	8.00	2.00	1.00	0.00	0.00
CN	II	046	Vallone di Vallanta	Pontechianale	Varaita	E		2.00	2.00	2.00	1.00	1.00	0.00
CN	II	047	Cumbal della Villa	Pontechianale	Varaita	E		1.00	1.00	1.00	1.00	1.00	0.00
CN	II	048	Cumbal Brajer/Braier	Casteldelfino	Varaita	E	Torrette	1.00	1.00	1.00	1.00	1.00	1.00
CN	II	049	Rio dei Dovi/Bedale del Dovo/Bedal del Villar	Sampeyre	Varaita	E		7.00	3.00	1.00	1.00	1.00	1.00
CN	II	050	T. Rore	Sampeyre	Varaita	E		4.00	4.00	3.00	3.00	1.00	1.00
CN	II	051	T. Cantarane/Cantarana	Sampeyre	Varaita	E		4.00	4.00	3.00	3.00	1.00	1.00
CN	II	052	Combale delle Combe/tributario T. Rore	Sampeyre	Varaita	E		2.00	0.00	0.00	0.00	0.00	0.00
CN	II	053	La Combetta/Biale o Combal della Combetta	Sampeyre	Varaita	E		4.00	0.00	0.00	0.00	0.00	0.00
CN	II	054	Combale/Bedale Ghersa o Gersa	Sampeyre	Varaita	E		1.00	0.00	0.00	0.00	0.00	0.00
CN	II	055	Bedale Chiaronto (Bedale degli Angeli)	Frassino	Varaita	E		2.00	1.00	0.00	0.00	0.00	0.00
CN	II	056	Biale di Oliveri/Olivero	Frassino	Varaita	E		1.00	0.00	0.00	0.00	0.00	0.00
CN	II	057	T.Melle (Bedale della Villa)	Melle	Varaita	E		1.00	0.00	0.00	0.00	0.00	0.00
CN	II	058	Bedale /Combale d Fraule	Frassino	Varaita	E		1.00	0.00	0.00	0.00	0.00	0.00
CN	II	059	Rio di Valmala	Valmala	Varaita	E		1.00	1.00	1.00	1.00	1.00	1.00
CN	II	060	Beale Milanese	Sampeyre	Varaita	E	Villaretto	1.00	0.00	0.00	0.00	0.00	0.00
CN	II	061	T. Cayre rivo del Caijr/Bedale delli Caijre	Sampeyre	Varaita	E		8.00	4.00	4.00	4.00	1.00	0.00
CN	II	062	R. Crosa/Bedale di Crosa detto di Piazza	Sampeyre	Varaita	E		1.00	1.00	1.00	1.00	0.00	0.00
CN	II	063	Combale Birrone/Beale del Biron	Sampeyre	Varaita	E		4.00	0.00	0.00	0.00	0.00	0.00
CN	II	064	Rio Radice	Frassino	Varaita	E		2.00	1.00	1.00	1.00	1.00	1.00
CN	II	065	Bedale d'Isasca	Venasca	Varaita	E		1.00	0.00	0.00	0.00	0.00	0.00
CN	II	066	Comba/Rio Bruido	Venasca	Varaita	E		1.00	1.00	1.00	1.00	1.00	0.00
CN	II	067	Rio Gilba	Brossasco	Varaita	E		4.00	2.00	2.00	2.00	0.00	0.00
CN	II	068	Comba Barra/del Corso	Brossasco	Varaita	E		1.00	0.00	0.00	0.00	0.00	0.00
CN	II	069	Rio Chioppiano/Chiappane	Sampeyre	Varaita	E	Calchesio	2.00	2.00	2.00	2.00	0.00	0.00
CN	II	070	Rio di Martino/Martini (Rio Chiotti?)	Sampeyre	Varaita	E		1.00	0.00	0.00	0.00	0.00	0.00
CN	II	071	Rio RuO d'Amunt/degli Scalloni/di Viscalorio/ Borgata a Valle	Frassino	Varaita	E		3.00	1.00	1.00	1.00	1.00	0.00
CN	II	072	T. Rora/Rorra	Brossasco	Varaita	E		1.00	0.00	0.00	0.00	0.00	0.00
CN	II	073	T. Chiabrano/Chiabrani	Brossasco	Varaita	E		1.00	0.00	0.00	0.00	0.00	0.00
CN	II	074	Cumbal Lantermino/d'Antamino?	Sampeyre	Varaita	E		1.00	0.00	0.00	0.00	0.00	0.00
CN	II	075	Cumbal Paris/Pariggi	Brossasco	Varaita	E		1.00	0.00	0.00	0.00	0.00	0.00
CN	II	076	Rio Raffana/Raffone	Venasca	Varaita	E		1.00	0.00	0.00	0.00	0.00	0.00
CN	II	077	Rio anonimo 1 di Piasco	Piasco	Varaita	E		2.00	2.00	0.00	0.00	0.00	0.00
CN	II	078	Rio anonimo 2 di Piasco	Piasco	Varaita	E		2.00	2.00	0.00	0.00	0.00	0.00
CN	II	079	Rio anonimo 3 di Piasco	Piasco	Varaita	E		2.00	2.00	0.00	0.00	0.00	0.00
CN	II	080	Rio di Pagliere (Paglieres)/Combale Droneretto	San Damiano Macra	Maira	E		4.00	4.00	3.00	3.00	3.00	3.00
CN	II	081	Rio del Maurin	Acceglio	Maira	E	Chiappera	3.00	3.00	3.00	3.00	3.00	1.00
CN	II	082	Rio Mollasco (Vallone delle Grazie)	Acceglio	Maira	E		10.00	10.00	6.00	5.00	4.00	2.00
CN	II	083	Ro Baretta	Acceglio	Maira	E		10.00	10.00	6.00	5.00	4.00	2.00
CN	II	084	Rio di Gollone	Acceglio	Maira	E		15.00	10.00	3.00	3.00	3.00	0.00
CN	II	085	Rio Unerzio (Onerzio)	Acceglio	Maira	E		15.00	10.00	3.00	3.00	3.00	0.00
CN	II	086	Rio Ciarbonet	Acceglio	Maira	E		15.00	10.00	3.00	3.00	3.00	0.00
CN	II	087	Rio San Michele (Bealasso di Malborgo)	Prazzo	Maira	E		6.00	6.00	2.00	2.00	2.00	1.00
CN	II	088	Combale Albano/Albano	Prazzo	Maira	E		6.00	4.00	1.00	1.00	1.00	1.00
CN	II	089	Comba dei Giunchi	Prazzo	Maira	E		1.00	1.00	1.00	1.00	1.00	1.00
CN	II	090	Vallone di Canosio/Preit	Canosio	Maira	E		14.00	12.00	7.00	7.00	4.00	1.00
CN	II	091	Vallone Pis	Prazzo	Maira	E		5.00	5.00	5.00	5.00	5.00	2.00
CN	II	092	Valle de Duch/Duca	Prazzo	Maira	E		3.00	2.00	2.00	2.00	2.00	1.00
CN	II	093	Vallone di Marmora/Rio Corte o Coorte	Prazzo	Maira	E		14.00	12.00	7.00	7.00	4.00	1.00
CN	II	094	Rio delle Grange	Prazzo	Maira	E		1.00	1.00	1.00	1.00	1.00	0.00

Regolamento
Istituzione dei presidi idraulici ed idrogeologici di protezione civile

CN	II	095	Rio Chioligiera (Chiottoligiera?)	Prazzo	Maira	E		2.00	2.00	2.00	2.00	2.00	1.00
CN	II	096	Rio Combale del Podio/Rio del Vallone/Rio d'Ussolo	Prazzo	Maira	E		5.00	0.00	0.00	0.00	0.00	0.00
CN	II	097	Comba del Duc (verificare 2 omonimi?)	Prazzo	Maira	E		3.00	2.00	2.00	2.00	2.00	1.00
CN	II	098	Bedale di Alma (a tergo di Alma)	Macra	Maira	E		1.00	1.00	0.00	0.00	0.00	0.00
CN	II	099	Bedale di Celle	Macra	Maira	E		1.00	0.00	0.00	0.00	0.00	0.00
CN	II	100	Vallone di Elva	Elva	Maira	E		11.00	11.00	10.00	9.00	5.00	1.00
CN	II	101	Rio Lottano o Varere	San Damiano Macra	Maira	E		1.00	0.00	0.00	0.00	0.00	0.00
CN	II	102	Combal del Duc o Duch	Roccabruna	Maira	E		1.00	1.00	1.00	1.00	1.00	1.00
CN	II	103	Rio Intersili	Celle Macra	Maira	E		1.00	1.00	1.00	1.00	1.00	1.00
CN	II	104	Rio Tibert	Celle Macra	Maira	E		1.00	1.00	1.00	1.00	1.00	1.00
CN	II	105	T. Cavoira o di Sant'Anna	Valgrana	Grana	E		8.00	6.00	6.00	6.00	5.00	4.00
CN	II	106	Combale di Cavaliggi	Valgrana	Grana	E		3.00	3.00	3.00	3.00	3.00	3.00
CN	II	107	Valle Masineri	Valgrana	Grana	E		3.00	3.00	3.00	3.00	3.00	3.00
CN	II	108	Rio di Valgrana	Valgrana	Grana	E		2.00	0.00	0.00	0.00	0.00	0.00
CN	II	109	piccoli corsi d'acqua numerosi dalla collina del Castello	Caraglio	Grana	I		1.00	1.00	1.00	1.00	1.00	1.00
CN	II	110	Comba Molini	Caraglio	Grana	E		1.00	1.00	1.00	1.00	1.00	1.00
CN	II	111	Bedale di Sant'Anna-Valle Perina (?)	Bernezzo	Grana	E		1.00	1.00	0.00	0.00	0.00	0.00
CN	II	112	T. Puriac	Argentera	Stura di Demonte	E		5.00	5.00	1.00	1.00	0.00	0.00
CN	II	113	Rio di Roburent	Argentera	Stura di Demonte	E		2.00	2.00	1.00	1.00	0.00	0.00
CN	II	114	Rio della Madonna	Argentera	Stura di Demonte	E	Bersezio	6.00	6.00	5.00	5.00	4.00	3.00
CN	II	115	Rio in dx a Preinaro (Ferriere?) o Prinardo	Argentera	Stura di Demonte	E		2.00	2.00	2.00	2.00	2.00	2.00
CN	II	116	Vallone della Madonna	Sambuco	Stura di Demonte	E	s. Giuliano	7.00	7.00	5.00	4.00	2.00	1.00
CN	II	117	Rio Bianco (Cologna-Bandia)	Sambuco	Stura di Demonte	E		1.00	1.00	0.00	0.00	0.00	0.00
CN	II	118	Rio Ciardola	Sambuco	Stura di Demonte	E		1.00	1.00	0.00	0.00	0.00	0.00
CN	II	119	T. Corborant	Vinadio	Stura di Demonte	E		2.00	2.00	2.00	2.00	1.00	0.00
CN	II	120	Vallone dell'Ischiator	Vinadio	Stura di Demonte	E		5.00	5.00	4.00	3.00	3.00	2.00
CN	II	121	Rio Comba Vacia (da M. Vacia) combavacia	Vinadio	Stura di Demonte	E		5.00	5.00	4.00	3.00	3.00	2.00
CN	II	122	Vallone Lasciauda (o Insciauda)	Vinadio	Stura di Demonte	E		1.00	1.00	1.00	1.00	1.00	0.00
CN	II	123	Rio Cianstella (Ciansaler?)	Vinadio	Stura di Demonte	E		1.00	1.00	1.00	1.00	1.00	0.00
CN	II	124	Rio Freddo	Vinadio	Stura di Demonte	E	Preinaro	7.00	7.00	5.00	5.00	4.00	1.00
CN	II	125	Vallone di Sant'Anna/Rivo dell'Adritto? (Canalone Ladent e Desferour)	Vinadio	Stura di Demonte	E	Fraz. Roviera	6.00	6.00	6.00	6.00	3.00	1.00
CN	II	126	T. Neraissa	Vinadio	Stura di Demonte	E		11.00	11.00	7.00	7.00	3.00	1.00
CN	II	127	Rio dei Pini (trib. Neraissa)	Vinadio	Stura di Demonte	E		11.00	11.00	7.00	7.00	3.00	1.00
CN	II	128	T. Nebius (trib. Neraissa)	Vinadio	Stura di Demonte	E		11.00	11.00	7.00	7.00	3.00	1.00
CN	II	129	Rio del Piz	Pietraporzio	Stura di Demonte	E		1.00	1.00	1.00	1.00	1.00	0.00
CN	II	130	Vallone di Pontebernardo	Pietraporzio	Stura di Demonte	E		1.00	1.00	1.00	1.00	1.00	0.00
CN	II	131	Vallone dei Bagni	Vinadio	Stura di Demonte	E		6.00	6.00	4.00	3.00	2.00	1.00
CN	II	132	Valle Monfieis	Demonte	Stura di Demonte	E		1.00	1.00	1.00	1.00	0.00	0.00
CN	II	133	T. Cant/Kant	Demonte	Stura di Demonte	E		10.00	10.00	6.00	5.00	4.00	1.00
CN	II	134	Rio Valletta	Aisone	Stura di Demonte	E		9.00	9.00	6.00	6.00	5.00	1.00
CN	II	135	Rio della Palla	Aisone	Stura di Demonte	E		9.00	9.00	6.00	6.00	5.00	1.00
CN	II	136	Rio Villa (+ altri 12 torrenti minori)	Aisone	Stura di Demonte	E		5.00	5.00	3.00	3.00	3.00	2.00
CN	II	137	Rio Comba Borello/Bourel	Demonte	Stura di Demonte	E		1.00	1.00	1.00	1.00	0.00	0.00
CN	II	138	T. Valloria	Valloriate	Stura di Demonte	E		1.00	1.00	1.00	1.00	1.00	0.00
CN	II	139	Torrente di Rittana	Rittana	Stura di Demonte	E		2.00	2.00	0.00	0.00	0.00	0.00
CN	II	140	Rio sopra Cervasca	Cervasca	Stura di Demonte	E		1.00	1.00	0.00	0.00	0.00	0.00
CN	II	141	T. Gesso della Barra	Entracque	Gesso	E		2.00	2.00	2.00	2.00	2.00	2.00
CN	II	142	Valle della Cougne/Cogna	Entracque	Gesso	E		1.00	1.00	1.00	1.00	1.00	1.00
CN	II	143	Gorgia della Maucia	Entracque	Gesso	E		1.00	1.00	1.00	1.00	1.00	1.00
CN	II	144	Valle di Ciamberline	Entracque	Gesso	E		1.00	1.00	1.00	1.00	1.00	1.00
CN	II	145	Valle della Partia	Entracque	Gesso	E		1.00	1.00	1.00	1.00	1.00	1.00
CN	II	146	Valle di Monte Colombo	Entracque	Gesso	E		3.00	3.00	3.00	3.00	3.00	3.00
CN	II	147	tributari Vallone di San Giacomo	Entracque	Gesso	E		5.00	5.00	5.00	4.00	3.00	2.00
CN	II	148	T. Valle della Valletta	Entracque	Gesso	E		1.00	1.00	1.00	1.00	1.00	1.00
CN	II	149	T. Valle della Borra	Entracque	Gesso	E		1.00	1.00	1.00	1.00	1.00	1.00
CN	II	150	Valle Ciavarezza	Entracque	Gesso	E		1.00	1.00	1.00	1.00	1.00	1.00
CN	II	151	Valle Stevano	Entracque	Gesso	E		1.00	1.00	1.00	1.00	1.00	1.00
CN	II	152	T. Barbarano	Entracque	Gesso	E		1.00	1.00	1.00	1.00	1.00	1.00
CN	II	153	Valle della Truccia	Entracque	Gesso	E		2.00	2.00	2.00	2.00	2.00	2.00
CN	II	154	Vallon Fiaus	Entracque	Gesso	E		2.00	2.00	2.00	2.00	2.00	1.00
CN	II	155	T. Chistafort	Entracque	Gesso	E		5.00	5.00	5.00	5.00	5.00	4.00
CN	II	156	T. Baratoire	Entracque	Gesso	E		1.00	1.00	1.00	1.00	1.00	1.00
CN	II	157	Rio Bucera	Entracque	Gesso	E		5.00	5.00	5.00	4.00	3.00	3.00
CN	II	158	Vallon Fremamorta/Valle Femmina Morta	Entracque	Gesso	E		1.00	1.00	1.00	1.00	1.00	1.00
CN	II	159	Vallon Cugno	Entracque	Gesso	E		3.00	3.00	3.00	3.00	3.00	2.00
CN	II	160	Vallon/Sabo del Ray	Entracque	Gesso	E		2.00	2.00	2.00	2.00	2.00	1.00
CN	II	161	Valle del Lausetto	Valdieri	Gesso	E	Entracque	2.00	2.00	2.00	2.00	2.00	2.00
CN	II	162	Vallone dei Veschi	Valdieri	Gesso	E	Sant'Anna	1.00	1.00	1.00	1.00	1.00	1.00
CN	II	163	Valle di Lourousa	Valdieri	Gesso	E		2.00	2.00	2.00	2.00	2.00	2.00
CN	II	164	tributari sx Gesso (Valle delle Terme)	Valdieri	Gesso	E		6.00	6.00	6.00	5.00	3.00	1.00
CN	II	165	Vallone di Valasco	Valdieri	Gesso	E		6.00	6.00	6.00	5.00	3.00	1.00
CN	II	166	Valle Marmorere/Marmorera	Valdieri	Gesso	E	San Lorenzo	5.00	5.00	5.00	2.00	1.00	1.00
CN	II	167	Valle dedli Agnelli/Lagnelli/Luguelli	Robilante	Vermezzana	E	loc. Tetti Canet	8.00	8.00	8.00	2.00	1.00	1.00
CN	II	168	T. Vermanera	Robilante		E		1.00	1.00	1.00	1.00	1.00	1.00
CN	II	169	T. San Giovanni	Vernante		E		4.00	4.00	4.00	0.00	0.00	0.00

Regolamento
Istituzione dei presidi idraulici ed idrogeologici di protezione civile

CN	II	170	Vallone Secco	Vernante		E		1.00	1.00	1.00	1.00	1.00	0.00
CN	II	171	Rio Valle Grande	Vernante		E		6.00	6.00	6.00	5.00	3.00	2.00
CN	II	172	Vallone Santa Lucia	Vernante		E		1.00	1.00	1.00	1.00	1.00	1.00
CN	II	173	Rio Pajetta (Valle PajÚ)	Chiusa Pesio	Pesio	F		3.00	3.00	3.00	2.00	2.00	1.00
CN	II	174	Comba Ruscun	Peveagno	Pesio	F		3.00	3.00	3.00	2.00	2.00	1.00
CN	II	175	Valle Cavalletto (o Crovera/o)	Chiusa Pesio	Pesio	F		1.00	1.00	1.00	1.00	1.00	1.00
CN	II	176	Vallone Rumiano	Chiusa Pesio	Pesio	F		1.00	1.00	1.00	1.00	1.00	1.00
CN	II	177	Vallone Gravina	Chiusa Pesio	Pesio	F		1.00	1.00	1.00	1.00	1.00	0.00
CN	II	178	Rio dell'Oj	Chiusa Pesio	Pesio	F		2.00	2.00	2.00	2.00	2.00	1.00
CN	II	179	Valle Gambera o Caravin	Chiusa Pesio	Pesio	F		1.00	1.00	1.00	1.00	1.00	0.00
CN	II	180	Vallone del Fiolera (valloni Olmo e Parcherotto)	Chiusa Pesio	Pesio	F		1.00	1.00	1.00	1.00	1.00	0.00
CN	II	181	Valloe Fontananata (Fontana Nata)	Chiusa Pesio	Pesio	F		1.00	1.00	1.00	1.00	1.00	0.00
CN	II	182	Valle Dalmas	Boves	Pesio	F		1.00	1.00	1.00	1.00	1.00	1.00
CN	II	183	Valle Cialangie	Boves	Pesio	F		1.00	1.00	1.00	1.00	1.00	1.00
CN	II	184	T. Colla	Boves	Pesio	F		11.00	11.00	11.00	6.00	5.00	3.00
CN	II	185	Vallone Francia	Boves	Pesio	F		1.00	1.00	1.00	1.00	1.00	1.00
CN	II	186	Rio Grosso	Peveagno	Pesio	F		1.00	1.00	1.00	1.00	1.00	1.00
CN	II	187	T. Josina Ruggero	Peveagno	Pesio	F		4.00	4.00	4.00	2.00	2.00	2.00
CN	II	188	Gorgia Grande_Josina	Peveagno	Pesio	F		4.00	4.00	4.00	2.00	2.00	2.00
CN	II	189	Gorge Rune_Josina	Peveagno	Pesio	F		4.00	4.00	4.00	2.00	2.00	2.00
CN	II	190	Gorgia Ciot_Josina	Peveagno	Pesio	F		4.00	4.00	4.00	2.00	2.00	2.00
CN	II	191	T. Bedale	Peveagno	Pesio	F		4.00	4.00	4.00	4.00	4.00	3.00
CN	II	192	Valle della Lurisia	Roccaforte Mondový	Ellero	F		5.00	4.00	5.00	4.00	1.00	1.00
CN	II	193	Rio degli Asili	Roccaforte Mondový	Ellero	F		4.00	4.00	4.00	4.00	1.00	1.00
CN	II	194	Rio di Valcossa o Valcocca	Roccaforte Mondový	Ellero	F		3.00	3.00	3.00	3.00	0.00	0.00
CN	II	195	Rio delle Sorie	Roccaforte Mondový	Ellero	F		1.00	1.00	1.00	1.00	1.00	1.00
CN	II	196	Rio San Maurizio/Fossato Moritio	Roccaforte Mondový	Ellero	F		1.00	0.00	0.00	0.00	0.00	0.00
CN	II	197	Rio del Dho/Foltera	Roccaforte Mondový	Ellero	F		3.00	3.00	3.00	3.00	3.00	0.00
CN	II	198	Rio Bricca	Roccaforte Mondový	Ellero	F		3.00	3.00	3.00	3.00	3.00	0.00
CN	II	199	Rio Baracco o Pian Barocco	Roccaforte Mondový	Lurisia	F		1.00	1.00	1.00	1.00	1.00	1.00
CN	II	200	Rio Turra o Barello/Barrello	Roccaforte Mondový	Lurisia	F		1.00	0.00	0.00	0.00	0.00	0.00
CN	II	201	T. Maudagna	Frabosa sottana	Lurisia	F		11.00	7.00	7.00	7.00	6.00	3.00
CN	II	202	Rio Biarosso o Bialerosso	Frabosa sottana	Lurisia	F		11.00	7.00	7.00	7.00	6.00	3.00
CN	II	203	Rio Quaiotto	Frabosa sottana	Lurisia	F		11.00	7.00	7.00	7.00	6.00	3.00
CN	II	204	Rio Lambrusca o Lambrusco	Monasterolo Casotto	Corsaglia	F	Scagnello	5.00	5.00	5.00	5.00	4.00	3.00
CN	II	205	Val Tardita/valtardita/Valvaraita/Rio di Pezzacollo	Monasterolo Casotto	Corsaglia	F		5.00	5.00	5.00	5.00	4.00	3.00
CN	II	206	Rio Castorello	Mombasiglio	Corsaglia	F		1.00	1.00	1.00	1.00	1.00	1.00
CN	II	207	Rio del Fossato (o Rio Castello?)	Lisio	Corsaglia	F		2.00	2.00	2.00	2.00	2.00	2.00
CN	II	208	T. Mongia	Viola	Corsaglia	F		1.00	1.00	1.00	1.00	1.00	1.00
CN	II	209	T. Casotto	Garessio	Corsaglia	F		1.00	1.00	1.00	1.00	1.00	1.00
CN	II	210	T. Roburentello	Roburent	Corsaglia	F		1.00	1.00	1.00	1.00	1.00	1.00
CN	II	211	Rio Camperi	Frabosa soprana	Corsaglia	F		1.00	1.00	1.00	1.00	1.00	1.00
CN	II	212	Rio di Borello	Frabosa soprana	Corsaglia	F	Roburent	1.00	1.00	1.00	1.00	1.00	1.00
CN	II	213	T. Corsaglia	Ormea	Corsaglia	F	Frabosa soprana	7.00	7.00	6.00	6.00	6.00	3.00
CN	II	214	T. Negrone	Briga Alta	Tanaro	F		2.00	2.00	1.00	1.00	1.00	1.00
CN	II	215	T. Piangranone	Garessio	Tanaro	F		1.00	1.00	1.00	1.00	1.00	1.00
CN	II	216	Rio Peisino o Pesino (Rio Crosa-Fontanini)	Ormea	Tanaro	F		1.00	1.00	1.00	1.00	1.00	1.00
CN	II	217	Rio dei Barchi	Garessio	Tanaro	F		1.00	1.00	1.00	1.00	1.00	1.00
CN	II	218	Rio Chiappino	Ormea	Tanaro	F		1.00	1.00	1.00	1.00	1.00	1.00
CN	II	219	Rio Armella o Armetta	Ormea	Tanaro	F		1.00	1.00	1.00	1.00	1.00	1.00
CN	II	220	Rio Mursecco	Priola	Tanaro	F		1.00	1.00	1.00	1.00	1.00	1.00
CN	II	221	T. Luvia	Garessio	Tanaro	F		2.00	2.00	1.00	1.00	1.00	1.00
CN	II	222	Rio Parone (Rio Gaddone)	Garessio	Tanaro	F		1.00	1.00	1.00	1.00	1.00	1.00
CN	II	223	Rio Case Mezzane	Caprauna	Tanaro	F		2.00	2.00	2.00	2.00	2.00	2.00
CN	II	224	Rio Ciazza/Rio Ciazze/Rio Arozzo/Rio Rozzo	Caprauna	Tanaro	F		1.00	1.00	1.00	1.00	1.00	1.00
CN	II	225	Rio della Valle (Rio Ciazza/Rio Ciazze/Rio Arozzo/Rio Rozzo?)-forse Rio Ciazze di Caprauna	Ormea	Tanaro	F		1.00	1.00	1.00	1.00	1.00	1.00
CN	II	226	Rio dei Gatti	Priola	Tanaro	F		2.00	2.00	2.00	1.00	1.00	1.00
CN	II	227	Rio del Buon Consiglio	Priola	Tanaro	F		2.00	2.00	2.00	2.00	1.00	1.00
CN	II	228	Rio Gambologna	Bagnasco	Tanaro	F		3.00	3.00	2.00	2.00	2.00	2.00
CN	II	229	Fossato del Borgo	Bagnasco	Tanaro	F		3.00	3.00	2.00	2.00	2.00	2.00
CN	II	230	Rio di Garbenna	Bagnasco	Tanaro	F		3.00	3.00	2.00	2.00	2.00	2.00
CN	II	231	Rio Ciri Molinella	Bagnasco	Tanaro	F		3.00	3.00	2.00	2.00	2.00	2.00
CN	II	232	Rio Caffaro o Marasco	Bagnasco	Tanaro	F		3.00	3.00	2.00	2.00	2.00	2.00
CN	II	233	Fossato di Pozzuolo	Garessio	Tanaro	F		3.00	0.00	0.00	0.00	0.00	0.00
CN	II	234	Rio di San Pietro o Chiappera	Ormea	Tanaro	F		1.00	1.00	1.00	1.00	1.00	1.00
CN	II	235	Rio Regioso, trib. Negrone	Ormea	Tanaro	F		1.00	1.00	1.00	1.00	1.00	1.00
CN	II	236	Valle Gallina	Limone Piemonte		E		2.00	2.00	2.00	2.00	2.00	2.00
CN	II	237	Vallone Sottana	Limone Piemonte		E		2.00	2.00	2.00	2.00	2.00	2.00
CN	II	238	Vallone San Bernardo	Limone Piemonte		E		2.00	2.00	2.00	2.00	2.00	2.00
CN	II	239	Valle San Giovanni	Limone Piemonte		E		2.00	2.00	1.00	1.00	1.00	1.00
CN	II	240	Vallone di Ceresole/Valle Grande	Limone Piemonte		E		1.00	1.00	1.00	1.00	1.00	1.00
CN	II	241	Valle di Sant'Anna (Rii Arpiola e Locia)	Limone Piemonte		E		1.00	1.00	0.00	0.00	0.00	0.00

Regolamento
Istituzione dei presidi idraulici ed idrogeologici di protezione civile

CN	II	242	Valle San Lorenzo	Limone Piemonte		E	Limone	1.00	1.00	1.00	1.00	1.00	1.00
CN	II	243	T. Rapihone	Vernante		E		4.00	4.00	1.00	1.00	1.00	1.00
CN	II	244	T. Chiapelle/Chiapello	Robilante		E		1.00	1.00	0.00	0.00	0.00	0.00
CN	II	245	Rivo Cialance (chiamato anche Giordano??)	Robilante		E		1.00	1.00	0.00	0.00	0.00	0.00
CN	II	246	Rio Besson/Busson/Giordano	Robilante		E		1.00	1.00	0.00	0.00	0.00	0.00
CN	II	247	Vallone MalandrÚ	Robilante		E		1.00	1.00	1.00	1.00	0.00	0.00
CN	II	248	Bedale di Roccavione (Valle Fabrizi?)	Roccavione		E		1.00	1.00	0.00	0.00	0.00	0.00
CN	II	249	Valle Chero o Cherro	Roccavione		E		2.00	2.00	0.00	0.00	0.00	0.00
CN	II	250	Vallone di Roaschia	Roaschia		E		2.00	2.00	2.00	2.00	2.00	2.00
CN	II	251	Valle della Freida	Roaschia		E		2.00	2.00	2.00	2.00	2.00	2.00
CN	II	252	Vallone del Van	Roaschia		E		1.00	1.00	1.00	1.00	1.00	1.00
CN	II	253	T. Aradolo (Rio della Bruna, Madonna Buna)	Borgo San Dalmazzo		E		2.00	2.00	1.00	1.00	0.00	0.00
CN	II	254	Canale Sant'Antonio	Borgo San Dalmazzo		E		1.00	1.00	1.00	1.00	1.00	1.00
CN	II	255	T. Sabenic o Sabea	Valdieri		E		1.00	1.00	0.00	0.00	0.00	0.00
CN	II	256	Valle del Laus	Entracque		E		1.00	1.00	1.00	1.00	1.00	1.00
CN	II	257	Valle Comba/Pra Lungo	Entracque		E		1.00	1.00	1.00	1.00	1.00	1.00
CN	II	258	Rio Costabella	Entracque		E		1.00	1.00	1.00	1.00	1.00	1.00
CN	II	259	Valle Splaiera o Vallone del Pilone	Entracque		E		1.00	1.00	1.00	1.00	1.00	1.00
CN	II	260	T. Bousset	Entracque		E		7.00	7.00	3.00	3.00	2.00	2.00
CN	II	261	Vallone della Lausa	Entracque		E		1.00	1.00	1.00	1.00	1.00	1.00
NO	II	001	Rio Valdera	Belgirate		A		2.00	2.00	2.00	2.00	1.00	1.00
NO	II	002	T. Tiasca	Pisano-Meina		A	Pisano-Meina	2.00	2.00	2.00	2.00	1.00	0.00
NO	II	003	T. Vevera	Arona		I		2.00	2.00	2.00	2.00	0.00	0.00
NO	II	004	Rio Madonna/Rio della Riseiga?	Dormelletto		I		1.00	1.00	0.00	0.00	0.00	0.00
NO	II	005	Riale di San Carlo	Arona		I		1.00	1.00	0.00	0.00	0.00	0.00
NO	II	006	T. Terzago	Ghevio, Pisano-Meina		I		1.00	1.00	1.00	1.00	0.00	0.00
NO	II	007	Rio Castello	Grignasco	Sesia	I		1.00	1.00	1.00	1.00	1.00	0.00
NO	II	008	T. Mologna	Grignasco	Sesia	B		1.00	1.00	1.00	1.00	1.00	0.00
NO	II	009	T. Pescone	Pettenasco-Armeno		A	Pettenasco-Armeno	1.00	1.00	1.00	1.00	1.00	1.00
NO	II	010	Rio Strolo o Rio Valcabbia	Nebbiuno		A		2.00	2.00	2.00	2.00	2.00	2.00
TO	II	001	Rio Cruello	Bobbio Pellice	Pellice	D		8.00	2.00	2.00	1.00	1.00	1.00
TO	II	002	T. Subiasco	Villar Pellice	Pellice	D		8.00	2.00	2.00	2.00	1.00	1.00
TO	II	003	T. Rospard	Villar Pellice	Pellice	D		6.00	5.00	4.00	4.00	3.00	1.00
TO	II	004	Comba Liussa	Villar Pellice	Pellice	D		9.00	5.00	5.00	5.00	4.00	3.00
TO	II	005	Comba Lautaret	Bobbio Pellice	Pellice	D		5.00	5.00	5.00	4.00	3.00	3.00
TO	II	006	Comba Scura	Bobbio Pellice	Pellice	D		5.00	5.00	5.00	4.00	3.00	3.00
TO	II	007	Comba o Vallone Carbonieri	Bobbio Pellice	Pellice	D		10.00	5.00	5.00	4.00	2.00	1.00
TO	II	008	Comba Lausa	Bobbio Pellice	Pellice	D		4.00	0.00	0.00	0.00	0.00	0.00
TO	II	009	Rio della Crosa	Bobbio Pellice	Pellice	D		1.00	1.00	1.00	1.00	1.00	1.00
TO	II	010	T. Imeut	Bobbio Pellice	Pellice	D		5.00	5.00	5.00	4.00	3.00	3.00
TO	II	011	Rio di Garin	Villar Pellice	Pellice	D		4.00	3.00	3.00	3.00	3.00	2.00
TO	II	012	Rio di Garnier/Rio di Sant'Oreglio Rio Sautariglia	Villar Pellice	Pellice	D		3.00	4.00	4.00	4.00	4.00	3.00
TO	II	013	Rio Carofrate	Torre Pellice	Pellice	D		3.00	3.00	3.00	2.00	2.00	2.00
TO	II	014	T. Angrogna	Angrogna	Pellice	D		16.00	11.00	7.00	5.00	4.00	1.00
TO	II	015	T. Chiamogna	Luserna San Giovanni	Pellice	D		1.00	1.00	0.00	0.00	0.00	0.00
TO	II	016	Comba di Peyret	RorÓ	Pellice	D		1.00	1.00	1.00	1.00	1.00	1.00
TO	II	017	T. Noce	Frossasco	Pellice	C		1.00	1.00	1.00	1.00	1.00	1.00
TO	II	018	T. Luserna (Mugniva)	RorÓ	Pellice	D		9.00	7.00	6.00	4.00	4.00	2.00
TO	II	019	Val Lemina	San Pietro Val Lemina		C		3.00	3.00	3.00	3.00	3.00	3.00
TO	II	020	Comba di Riagietto	Pinerolo (Abbadia Alpina)	Chisone	C	(Abbadia Alpina)	4.00	4.00	3.00	3.00	3.00	3.00
TO	II	021	Rio Ser	San Secondo di Pinerolo	Chisone	D		2.00	2.00	2.00	2.00	2.00	2.00
TO	II	022	Rio delle Verghe	Fenestrelle	Chisone	D		4.00	4.00	4.00	4.00	4.00	4.00
TO	II	023	T. Risagliardo	San Germano Chisone	Chisone	D		2.00	2.00	2.00	2.00	1.00	1.00
TO	II	024	Rio del Puy	Fenestrelle	Chisone	D		3.00	3.00	1.00	1.00	1.00	0.00
TO	II	025	Rio di Fondoufaux	Fenestrelle	Chisone	D		1.00	1.00	0.00	0.00	0.00	0.00
TO	II	026	Rio Fraisse	Usseaux	Chisone	D		2.00	1.00	1.00	1.00	1.00	1.00
TO	II	027	Rio Faussimagna	Pragelato	Chisone	D		2.00	2.00	2.00	2.00	2.00	2.00
TO	II	028	Comba del Pis	Pragelato	Chisone	D		10.00	10.00	10.00	9.00	9.00	3.00
TO	II	029	Comba Vecchia	Pragelato	Chisone	D		2.00	2.00	2.00	1.00	1.00	1.00
TO	II	030	Rio Pomerol	Pragelato	Chisone	D		2.00	2.00	2.00	1.00	1.00	1.00
TO	II	031	Rio di Laval/della Volpe	Pragelato	Chisone	D		1.00	1.00	1.00	1.00	1.00	1.00
TO	II	032	Rio Vallonas	Sestriere	Chisone	D		6.00	6.00	6.00	6.00	6.00	4.00
TO	II	033	T. Chisonetto	Sestriere	Chisone	D		6.00	6.00	6.00	6.00	6.00	4.00
TO	II	034	Rio Chamberaut/Comberaut	Pragelato	Chisone	D		1.00	1.00	1.00	0.00	0.00	0.00
TO	II	035	T. Troncea	Pragelato	Chisone	D		9.00	8.00	8.00	7.00	5.00	4.00
TO	II	036	T. Biglione	Torre Pellice	Pellice	D		3.00	1.00	1.00	1.00	1.00	1.00
TO	II	037	Rio Villaretto	Roure	Chisone	D		1.00	1.00	1.00	1.00	0.00	0.00
TO	II	038	Combale dei Pascal	Pinasca	Chisone	D		1.00	1.00	1.00	1.00	1.00	1.00
TO	II	039	Comba Chiovina (Ciauvina)	San Germano Chisone	Chisone	D		1.00	1.00	1.00	1.00	1.00	1.00
TO	II	040	Comba del Quinto	Perosa Argentina	Chisone	D		1.00	1.00	1.00	1.00	1.00	1.00
TO	II	041	Vallone di Rodoretto	Prali	Chisone	D		5.00	4.00	4.00	2.00	2.00	2.00
TO	II	042	T. Germanasca di Prali	Prali	Chisone	D		5.00	4.00	4.00	2.00	2.00	2.00
TO	II	043	Rio d'Envie o Nido dell'Orso	Prali	Chisone	D		4.00	3.00	3.00	3.00	3.00	3.00
TO	II	044	Rio Maiera	Prali	Chisone	D		2.00	2.00	2.00	2.00	2.00	2.00

Regolamento
Istituzione dei presidi idraulici ed idrogeologici di protezione civile

TO	II	045	T. Germanasca di Salza	Salza di Pinerolo	Chisone	D		3.00	3.00	3.00	0.00	0.00	0.00
TO	II	046	Rio Ghinivert	Massello	Chisone	D		2.00	2.00	2.00	1.00	1.00	1.00
TO	II	047	Rivo Rabbioso	Massello	Chisone	D		2.00	2.00	2.00	1.00	1.00	1.00
TO	II	048	Rivo Calmian	Massello	Chisone	D		2.00	2.00	2.00	1.00	1.00	1.00
TO	II	049	Rivo Morino	San Germano Chisone	Chisone	D		2.00	0.00	0.00	0.00	0.00	0.00
TO	II	050	Rio Gran Dubbione	Pinasca	Chisone	D		6.00	1.00	1.00	1.00	1.00	1.00
TO	II	051	torrenti anonimi sopra Chambons	Fenestrelle	Chisone	D		1.00	1.00	1.00	0.00	0.00	0.00
TO	II	052	T. Rumiano	Cumiana	Sangone	C		1.00	1.00	1.00	1.00	1.00	1.00
TO	II	053	T. Sangonetto	Giaveno	Sangone	C		3.00	3.00	3.00	3.00	3.00	3.00
TO	II	054	Rio Ollasio	Giaveno	Sangone	C		2.00	2.00	1.00	1.00	0.00	0.00
TO	II	055	Rio Orbana	Valgioie	Sangone	C		1.00	1.00	1.00	1.00	0.00	0.00
TO	II	056	Rio Taunere (Tauneri, Taunieri)	Giaveno	Sangone	C		2.00	2.00	2.00	2.00	2.00	2.00
TO	II	057	Rio Brunello	Giaveno	Sangone	C		1.00	1.00	1.00	0.00	0.00	0.00
TO	II	058	Rio Tortorello/Fattorello	Giaveno/Coazze	Sangone	C		1.00	1.00	1.00	1.00	0.00	0.00
TO	II	059	Rio Blandolero	Coazze	Sangone	C		2.00	2.00	2.00	2.00	1.00	0.00
TO	II	060	Rio Carra/Carbonero	Coazze	Sangone	C		2.00	2.00	2.00	2.00	1.00	0.00
TO	II	061	Rio Fornello/Fea	Coazze	Sangone	C		4.00	0.00	0.00	0.00	0.00	0.00
TO	II	062	Rio Fenils	Cesana Torinese	Dora Riparia	D		7.00	7.00	7.00	7.00	7.00	7.00
TO	II	063	T. Grand Vallon/Rio Mainet	Cesana Torinese	Dora Riparia	D		9.00	9.00	9.00	9.00	9.00	8.00
TO	II	064	T. Piccola Dora	Cesana Torinese	Dora Riparia	D		2.00	2.00	2.00	2.00	2.00	1.00
TO	II	065	Rio Secco	Cesana Torinese	Dora Riparia	D	ClaviPre	2.00	2.00	2.00	2.00	2.00	1.00
TO	II	066	Rio Nero	Oulx	Dora Riparia	D	Oulx/Cesana	6.00	6.00	6.00	5.00	5.00	4.00
TO	II	067	Comba Cassen	Sauze di Cesana	Dora Riparia	D		1.00	1.00	1.00	1.00	1.00	1.00
TO	II	068	Rio Croux	Sestriere	Dora Riparia	D	Borgata	1.00	1.00	1.00	1.00	1.00	1.00
TO	II	069	Rio Draja	Cesana Torinese	Dora Riparia	D		2.00	2.00	2.00	2.00	2.00	2.00
TO	II	070	Rio LeitÖ	Cesana Torinese	Dora Riparia	D		2.00	2.00	2.00	2.00	2.00	2.00
TO	II	071	Rio Comba Crosa (Rio Rosso)	Cesana Torinese	Dora Riparia	D		4.00	4.00	4.00	4.00	4.00	4.00
TO	II	072	Rio Della Musia (Mursia)	Cesana Torinese	Dora Riparia	D		2.00	2.00	2.00	2.00	2.00	2.00
TO	II	073	Rio di Berengie (?)	Cesana Torinese	Dora Riparia	D		2.00	2.00	2.00	2.00	2.00	2.00
TO	II	074	Rio Coustans	Oulx	Dora Riparia	D	Bardonecchia	2.00	2.00	1.00	1.00	1.00	1.00
TO	II	075	Rio Perilleux	Bardonecchia	Dora Riparia	D		12.00	12.00	12.00	12.00	6.00	2.00
TO	II	076	Rio Fosse	Bardonecchia	Dora Riparia	D		13.00	13.00	13.00	12.00	4.00	0.00
TO	II	077	Comba delle Sagne	Bardonecchia	Dora Riparia	D		1.00	1.00	1.00	1.00	0.00	0.00
TO	II	078	Rio Coche	Bardonecchia	Dora Riparia	D		2.00	2.00	2.00	2.00	0.00	0.00
TO	II	079	T. Dora di Meleset	Bardonecchia	Dora Riparia	D		9.00	9.00	9.00	8.00	3.00	1.00
TO	II	080	R. Rho	Bardonecchia	Dora Riparia	D		31.00	28.00	10.00	7.00	5.00	3.00
TO	II	081	T. Frbjus	Bardonecchia	Dora Riparia	D		13.00	13.00	13.00	12.00	6.00	5.00
TO	II	082	T. Rochemolles	Bardonecchia	Dora Riparia	D		9.00	9.00	9.00	8.00	6.00	4.00
TO	II	083	Rio Fourn	Bardonecchia Rochemolles	Dora Riparia	D	Rochemolles	1.00	1.00	1.00	1.00	1.00	1.00
TO	II	084	Rio della Comba	Oulx	Dora Riparia	D	Signols	1.00	1.00	1.00	1.00	1.00	1.00
TO	II	085	Rio Jouans	Oulx	Dora Riparia	D	Savoulx	2.00	2.00	2.00	2.00	1.00	1.00
TO	II	086	Rio di San Giusto	Oulx	Dora Riparia	D	Beaulard	7.00	7.00	7.00	4.00	4.00	3.00
TO	II	087	Rio SupirÜ	Oulx	Dora Riparia	D	Beaulard	3.00	3.00	3.00	3.00	3.00	1.00
TO	II	088	Rio Champeyron	Oulx	Dora Riparia	D	Beaulard	3.00	3.00	3.00	2.00	2.00	2.00
TO	II	089	Rio Gran Comba del Gad	Sauze d'Oulx	Dora Riparia	D		1.00	0.00	0.00	0.00	0.00	0.00
TO	II	090	Rio Chanteloube	Salbertrand	Dora Riparia	D		1.00	1.00	1.00	1.00	1.00	0.00
TO	II	091	Rio Secco	Salbertrand	Dora Riparia	D		9.00	9.00	7.00	6.00	4.00	3.00
TO	II	092	Rio Geronda	Salbertrand	Dora Riparia	D		4.00	4.00	3.00	1.00	1.00	1.00
TO	II	093	Rio Santarei/Baracan	Oulx	Dora Riparia	D		2.00	2.00	2.00	1.00	0.00	0.00
TO	II	094	Rio Gorge/Ouettes-Gran Bosco	Exilles	Dora Riparia	D		1.00	1.00	1.00	1.00	1.00	0.00
TO	II	095	Rio Chenal	Exilles	Dora Riparia	D		1.00	1.00	1.00	1.00	1.00	1.00
TO	II	096	Rio SapP	Exilles	Dora Riparia	D		2.00	2.00	2.00	2.00	2.00	2.00
TO	II	097	Rio Neimar	Exilles	Dora Riparia	D		1.00	1.00	1.00	1.00	1.00	1.00
TO	II	098	Rio Galambra	Exilles	Dora Riparia	D	San Colombano	1.00	1.00	1.00	1.00	1.00	1.00
TO	II	099	Rio Combetta	Exilles	Dora Riparia	D		2.00	2.00	2.00	2.00	2.00	2.00
TO	II	100	Rio Godissard o Baccon	Exilles	Dora Riparia	D		2.00	2.00	2.00	2.00	2.00	1.00
TO	II	101	Rio Gran Comba	Exilles	Dora Riparia	D		1.00	1.00	1.00	1.00	1.00	1.00
TO	II	102	Rio Ruin (Ruin-a)	Exilles	Dora Riparia	D	Cels-loc Ruinas	2.00	2.00	1.00	1.00	1.00	1.00
TO	II	103	T. Clarea	Giaglione	Dora Riparia	D		4.00	3.00	3.00	3.00	3.00	3.00
TO	II	104	Rivo Chaurie (Ciaura?)	Giaglione	Dora Riparia	D		1.00	0.00	0.00	0.00	0.00	0.00
TO	II	105	Rio Gelassa	Chiomonte	Dora Riparia	D		4.00	1.00	1.00	1.00	1.00	1.00
TO	II	106	Ro Merdarello	Susa	Dora Riparia	C		13.00	6.00	3.00	3.00	1.00	1.00
TO	II	107	T. Crosiglione	Noavalesa	Cenischia	C		12.00	6.00	3.00	3.00	2.00	1.00
TO	II	108	T. Marderello	Noavalesa	Cenischia	C		44.00	38.00	29.00	21.00	13.00	10.00
TO	II	109	T. Claretto	Noavalesa	Cenischia	C		15.00	12.00	11.00	10.00	4.00	3.00
TO	II	110	Rio Gioglio	Noavalesa	Cenischia	C		8.00	5.00	4.00	4.00	1.00	1.00
TO	II	111	Rio Bar	Bar Cenisio	Cenischia	C		8.00	7.00	4.00	4.00	4.00	4.00
TO	II	112	Rio Supita	Giaglione	Dora Riparia	D		3.00	3.00	3.00	3.00	3.00	2.00
TO	II	113	Rio dei Grilli	Susa	Dora Riparia	C		3.00	3.00	2.00	2.00	2.00	2.00
TO	II	114	Rio Scaglione	Meana di Susa	Dora Riparia	C	Rodetti	8.00	7.00	4.00	4.00	3.00	2.00
TO	II	115	Rio di Foresto/La Marmora/Rocciamelone	Foresto	Dora Riparia	C	Foresto	9.00	8.00	6.00	5.00	5.00	4.00
TO	II	116	T. Moletta	Bussoleno	Dora Riparia	C		2.00	2.00	2.00	2.00	2.00	1.00
TO	II	117	T. Prebech/Chianocco	Chianocco	Dora Riparia	C		26.00	20.00	12.00	9.00	4.00	3.00
TO	II	118	T. Pissaglio	Bruzolo	Dora Riparia	C		6.00	6.00	4.00	3.00	3.00	1.00
TO	II	119	T. Pissaglio	Bussoleno	Dora Riparia	C		4.00	4.00	4.00	4.00	3.00	2.00
TO	II	120	Rio Gerardo	Mattie	Dora Riparia	C		15.00	15.00	14.00	13.00	6.00	3.00
TO	II	121	Rio Corrente	Mattie	Dora Riparia	C		7.00	5.00	4.00	4.00	4.00	3.00

Regolamento
Istituzione dei presidi idraulici ed idrogeologici di protezione civile

TO	II	122	T. Gravio	Villarfocchiardo	Dora Riparia	C		10.00	4.00	3.00	3.00	1.00	1.00
TO	II	123	T. Frangerello	Villarfocchiardo	Dora Riparia	C		10.00	4.00	3.00	3.00	1.00	1.00
TO	II	124	Rio Chiapinetto	Villarfocchiardo	Dora Riparia	C		5.00	4.00	3.00	3.00	1.00	1.00
TO	II	125	Rio Corbiera	Fenestrelle	Chisone	D	Grange	1.00	1.00	1.00	1.00	1.00	1.00
TO	II	126	Rio di Garnier	Fenestrelle	Chisone	D		1.00	1.00	1.00	1.00	1.00	1.00
TO	II	127	T. RorÓ	RorÓ	Pellice	D		1.00	1.00	1.00	1.00	1.00	0.00
TO	II	128	Rio Combal Fresco	Torre Pellice	Pellice	D		1.00	1.00	1.00	1.00	1.00	1.00
TO	II	129	Rio della Grand Cote	Cesana Torinese	Dora Riparia	D		1.00	1.00	1.00	1.00	1.00	1.00
TO	II	130	Rio Battib=	Villarfocchiardo	Dora Riparia	C		11.00	5.00	3.00	4.00	2.00	2.00
TO	II	131	T. Gravio	Condove	Dora Riparia	C		6.00	4.00	3.00	3.00	1.00	0.00
TO	II	132	Rio Puta	Condove	Dora Riparia	C		4.00	2.00	2.00	1.00	1.00	0.00
TO	II	133	Rio della Rossa	Condove	Dora Riparia	C		3.00	3.00	3.00	2.00	1.00	0.00
TO	II	134	Rio Maometto	Condove	Dora Riparia	C		3.00	1.00	1.00	1.00	1.00	1.00
TO	II	135	Rio Vigne	Borgone	Dora Riparia	C		4.00	2.00	1.00	1.00	1.00	1.00
TO	II	136	Rio di Roccabruna/Comba Negra (trib. Vigne?)	Condove	Dora Riparia	C		4.00	2.00	1.00	1.00	1.00	1.00
TO	II	137	Rivo di Croce di Pietra (da loc. Croce?)	Condove	Dora Riparia	C		4.00	2.00	1.00	1.00	1.00	1.00
TO	II	138	Rio di Cerrotti/Cervotti (incisione non marcata)	Condove	Dora Riparia	C		2.00	2.00	0.00	0.00	0.00	0.00
TO	II	139	T. Sessi	Caprie	Dora Riparia	C		4.00	2.00	2.00	2.00	1.00	0.00
TO	II	140	Rio Pracchio	Chiusa San Michele	Dora Riparia	C		1.00	1.00	1.00	1.00	1.00	1.00
TO	II	141	Rio Combalassa	Chiusa San Michele	Dora Riparia	C		2.00	2.00	2.00	2.00	2.00	2.00
TO	II	142	Rio di San Michele	Sant'Ambrogio	Dora Riparia	C		3.00	3.00	3.00	3.00	1.00	1.00
TO	II	143	Rio Combalosa (Rio Arpiat?)	Vaie	Dora Riparia	C		1.00	1.00	1.00	1.00	1.00	1.00
TO	II	144	Rio Morsino/Bonino (Brunino)	Almese	Dora Riparia	C		12.00	2.00	1.00	1.00	1.00	1.00
TO	II	145	T. Messa	Almese	Dora Riparia	C		14.00	4.00	4.00	4.00	4.00	2.00
TO	II	146	Rio Comba	Usseglio	Stura di Vi"	C		2.00	1.00	1.00	0.00	0.00	0.00
TO	II	147	Rio Servino/Servin	Usseglio	Stura di Vi"	C		2.00	1.00	1.00	0.00	0.00	0.00
TO	II	148	Rio Chi=	Usseglio	Stura di Vi"	C		2.00	2.00	2.00	2.00	2.00	0.00
TO	II	149	Rio Trichera	Lemie	Stura di Vi"	C		5.00	1.00	1.00	1.00	1.00	1.00
TO	II	150	Rio di Nanta	Lemie	Stura di Vi"	C		4.00	0.00	0.00	0.00	0.00	0.00
TO	II	151	Torrente d'Ovarda	Lemie	Stura di Vi"	C		1.00	1.00	1.00	1.00	1.00	1.00
TO	II	152	Rio Civrari o Rivo di Bruno	Vi"	Stura di Vi"	C		6.00	3.00	3.00	2.00	1.00	1.00
TO	II	153	T. Venaus	Usseglio	Stura di Vi"	C		16.00	11.00	11.00	8.00	5.00	1.00
TO	II	154	Rio Ricchiaglio/Richiaglio	Vi"	Stura di Vi"	C		5.00	2.00	2.00	1.00	0.00	0.00
TO	II	155	Rio Viana	Vi"	Stura di Vi"	C		4.00	0.00	0.00	0.00	0.00	0.00
TO	II	156	Rio Verna (Vernai?)	Vi"	Stura di Vi"	C		3.00	0.00	0.00	0.00	0.00	0.00
TO	II	157	Rio dei Cornetti	Balme		C		3.00	2.00	2.00	2.00	2.00	2.00
TO	II	158	Rio delle Capre	Balme		C		2.00	2.00	2.00	2.00	2.00	2.00
TO	II	159	Rio delli Mollerli (Rio dell'Uia)	Balme		C		3.00	1.00	1.00	1.00	1.00	1.00
TO	II	160	T.Molar/Rio Malatrait/Rio di Martassina	Ala di Stura	Stura di Ala	C		2.00	2.00	2.00	1.00	1.00	1.00
TO	II	161	Rio Chianale	Ala di Stura	Stura di Ala	C		13.00	5.00	5.00	2.00	1.00	1.00
TO	II	162	Rio Athia/Attia	Ala di Stura	Stura di Ala	C		7.00	4.00	4.00	3.00	1.00	1.00
TO	II	163	Rio della Chiesa	Ala di Stura	Stura di Ala	C		7.00	4.00	4.00	3.00	1.00	1.00
TO	II	164	Rio Karfen	Ala di Stura	Stura di Ala	C		1.00	1.00	1.00	1.00	1.00	1.00
TO	II	165	Rio del R"	Ala di Stura	Stura di Ala	C		2.00	0.00	0.00	0.00	0.00	0.00
TO	II	166	Rivo Crosiassi/Crosiasse	Ceres	Stura di Ala	C		5.00	0.00	0.00	0.00	0.00	0.00
TO	II	167	Rio Casanuova/Canuova/Curbassera	Ala di Stura	Stura di Ala	C		3.00	0.00	0.00	0.00	0.00	0.00
TO	II	168	Rio della Rocchietta (Rocchetta o Comba)/Karfen?	Ala di Stura	Stura di Ala	C		2.00	0.00	0.00	0.00	0.00	0.00
TO	II	169	Rivo del Pis	Ala di Stura	Stura di Ala	C		3.00	0.00	0.00	0.00	0.00	0.00
TO	II	170	Rio del Sard/Rudrama	Ala di Stura	Stura di Ala	C		3.00	0.00	0.00	0.00	0.00	0.00
TO	II	171	Rio della Drona	Ceres	Stura di Ala	C		5.00	0.00	0.00	0.00	0.00	0.00
TO	II	172	Rio Busera	Ala di Stura	Stura di Ala	C		1.00	1.00	1.00	1.00	1.00	1.00
TO	II	173	Rio di San Lorenzo/Rivo Vernetto	Ceres	Stura di Ala	C		5.00	0.00	0.00	0.00	0.00	0.00
TO	II	174	Vallone di Gura	Groscavallo	Stura di Vallegrande	C	Forno Alpi Graie	9.00	6.00	6.00	5.00	4.00	4.00
TO	II	175	Rio del Condominio Andromeda	Groscavallo	Stura di Vallegrande	C	Ricchiardi	1.00	1.00	1.00	1.00	1.00	1.00
TO	II	176	Rio Missirola	Chialamberto	Stura di Vallegrande	C		1.00	0.00	0.00	0.00	0.00	0.00
TO	II	177	Rio dei Gabbi	Chialamberto	Stura di Vallegrande	C		6.00	0.00	0.00	0.00	0.00	0.00
TO	II	178	Rio Vassola	Chialamberto	Stura di Vallegrande	C		12.00	6.00	5.00	4.00	2.00	1.00
TO	II	179	Rivo della Paglia	Chialamberto	Stura di Vallegrande	C		1.00	1.00	1.00	1.00	1.00	1.00
TO	II	180	Rivo di Chialambertetto	Chialamberto	Stura di Vallegrande	C		6.00	0.00	0.00	0.00	0.00	0.00
TO	II	181	Rio Inverso/Rio della Gorgia	Chialamberto	Stura di Vallegrande	C		8.00	2.00	2.00	2.00	2.00	1.00
TO	II	182	Rivo Unghiasse/Rio Bonzo	Groscavallo	Stura di Vallegrande	C		8.00	1.00	1.00	1.00	0.00	0.00
TO	II	183	Rio Vercellina	Groscavallo	Stura di Vallegrande	C		8.00	1.00	0.00	0.00	0.00	0.00
TO	II	184	Vallone di Sea	Groscavallo	Stura di Vallegrande	C	Forno Alpi Graie	4.00	3.00	3.00	2.00	2.00	1.00
TO	II	185	Rivo Almesio	Ceres	Stura di Ala	C		5.00	0.00	0.00	0.00	0.00	0.00
TO	II	186	Rio Crosettino/della Crosetta	Groscavallo		C		7.00	0.00	0.00	0.00	0.00	0.00
TO	II	187	Rio di Pialpetta	Groscavallo	Stura di Vallegrande	C		1.00	1.00	1.00	1.00	1.00	1.00
TO	II	188	Rio Bergognesco	Cantoira		C		4.00	1.00	1.00	1.00	1.00	1.00
TO	II	189	Rio Ru	Cantoira		C		4.00	1.00	1.00	1.00	1.00	1.00
TO	II	190	Valle di Brissaut/della Losa	Cantoira		C		1.00	1.00	1.00	1.00	1.00	1.00
TO	II	191	Rivo della Taij (Togli)	Cantoira		C		5.00	0.00	0.00	0.00	0.00	0.00
TO	II	192	Rio di Limassola(Magnissola?)	Ceres		C		3.00	0.00	0.00	0.00	0.00	0.00

Regolamento
Istituzione dei presidi idraulici ed idrogeologici di protezione civile

TO	II	193	Rio Cenere	Mezzenile/Traves		C	/Traves	1.00	1.00	1.00	1.00	1.00	1.00
TO	II	194	Rio Ru	Mezzenile		C		4.00	0.00	0.00	0.00	0.00	0.00
TO	II	195	Rio Begone/Biason	Mezzenile		C		4.00	0.00	0.00	0.00	0.00	0.00
TO	II	196	Rio Masone/Massone/Saulera	Mezzenile		C		4.00	0.00	0.00	0.00	0.00	0.00
TO	II	197	Rio Rongiroldo/Rio dell'Uja	Mezzenile		C		4.00	0.00	0.00	0.00	0.00	0.00
TO	II	198	Rio Uppia	Lanzo Torinese		C		1.00	0.00	0.00	0.00	0.00	0.00
TO	II	199	T. Tessuolo	Coassolo Torinese		C		1.00	0.00	0.00	0.00	0.00	0.00
TO	II	200	Rio Vauda di Coassolo/Bana	Coassolo Torinese		C		2.00	2.00	2.00	2.00	2.00	2.00
TO	II	201	Rio di Balangero	Balangero		C		3.00	3.00	3.00	3.00	2.00	2.00
TO	II	202	Rio Tronta	Vallo Torinese		C		4.00	4.00	4.00	4.00	4.00	1.00
TO	II	203	Rio Vaccaro	Givoletto		L		3.00	3.00	3.00	3.00	2.00	1.00
TO	II	204	T. Casternone	Val della Torre		C		2.00	2.00	2.00	2.00	1.00	1.00
TO	II	205	Rio Fellone	Druento		L		2.00	2.00	2.00	2.00	2.00	2.00
TO	II	206	Rio dell'Osio	Rocca Canavese		C		1.00	1.00	1.00	1.00	1.00	1.00
TO	II	207	Rio della Madonna	Rocca Canavese		C		2.00	2.00	2.00	2.00	2.00	2.00
TO	II	208	Rio di Pian Malera/Forno (mf94)	Forno Canavese		C		2.00	1.00	1.00	1.00	1.00	1.00
TO	II	209	T. Viana	Forno Canavese		C		1.00	1.00	1.00	1.00	1.00	1.00
TO	II	210	T. Fandaglia	Corio		C		4.00	3.00	3.00	2.00	2.00	1.00
TO	II	211	Rio di Pian Audi	Corio		C		7.00	6.00	6.00	4.00	3.00	2.00
TO	II	212	Rio di Ciamossereto	Noasca	Orco_Soana	C		9.00	6.00	5.00	4.00	3.00	2.00
TO	II	213	T. Noaschetta	Noasca	Orco_Soana	C		2.00	2.00	2.00	2.00	2.00	2.00
TO	II	214	T. Arianas	Noasca	Orco_Soana	C		10.00	10.00	10.00	7.00	7.00	2.00
TO	II	215	Rio della Frera	Locana	Orco_Soana	C	Noasca	7.00	4.00	2.00	1.00	1.00	1.00
TO	II	216	Rio di Foire	Ceresole Reale	Orco_Soana	C		4.00	3.00	2.00	2.00	2.00	1.00
TO	II	217	Rio del Carro	Ceresole Reale	Orco_Soana	C		3.00	2.00	1.00	1.00	1.00	1.00
TO	II	218	Rio Nel	Ceresole Reale	Orco_Soana	C		3.00	2.00	1.00	1.00	1.00	1.00
TO	II	219	Rio Truc/Trucchi	Ceresole Reale	Orco_Soana	C		3.00	2.00	1.00	1.00	1.00	1.00
TO	II	220	Rio Deserta	Noasca	Orco_Soana	C		5.00	1.00	1.00	1.00	0.00	0.00
TO	II	221	T. Biula	Locana		C		13.00	7.00	5.00	4.00	0.00	0.00
TO	II	222	Rio dei Fornetti	Locana	Orco_Soana	C		12.00	6.00	4.00	3.00	0.00	0.00
TO	II	223	T. FÙ	Noasca	Orco_Soana	C		3.00	0.00	0.00	0.00	0.00	0.00
TO	II	224	T. Piantonetto	Locana		C		20.00	13.00	3.00	3.00	3.00	2.00
TO	II	225	T. Praghetta	Locana		C		20.00	13.00	3.00	3.00	3.00	2.00
TO	II	226	T. Eugio	Locana	Orco_Soana	C		6.00	4.00	1.00	1.00	1.00	1.00
TO	II	227	T. Cambrelle o Rimolerio	Locana	Orco_Soana	C		13.00	10.00	8.00	6.00	3.00	1.00
TO	II	228	Rio Vallungo o Chironio	Locana		C		13.00	10.00	8.00	6.00	3.00	1.00
TO	II	229	Rio di Calsazio/Ritano del Passor	Sparone	Orco_Soana	C		3.00	2.00	0.00	0.00	0.00	0.00
TO	II	230	Rio Fontanarossa	Frassinetto	Orco_Soana	C		22.00	18.00	14.00	4.00	2.00	2.00
TO	II	231	Rio Ladret	Frassinetto	Orco_Soana	C		22.00	18.00	14.00	4.00	2.00	2.00
TO	II	232	Rio Verdassa	Ingria	Orco_Soana	C		1.00	1.00	1.00	1.00	1.00	1.00
TO	II	233	Comba Bui/Comba Buglio	Ronco Canavese	Orco_Soana	C		4.00	2.00	1.00	0.00	0.00	0.00
TO	II	234	Rio di Guarìa	Ronco Canavese	Orco_Soana	C		4.00	4.00	3.00	2.00	2.00	2.00
TO	II	235	T. Fattinaire	Ronco Canavese	Orco_Soana	C		4.00	2.00	1.00	1.00	1.00	1.00
TO	II	236	T. Lasinetto	Ronco Canavese	Orco_Soana	C		3.00	2.00	2.00	1.00	1.00	1.00
TO	II	237	T. Arcando	Ronco Canavese	Orco_Soana	C		4.00	3.00	3.00	2.00	2.00	2.00
TO	II	238	T. Tressi	Ronco Canavese	Orco_Soana	C		3.00	2.00	2.00	1.00	1.00	1.00
TO	II	239	T. Boschietto	Ronco Canavese	Orco_Soana	C		1.00	0.00	0.00	0.00	0.00	0.00
TO	II	240	T. Alpetta	Ronco Canavese	Orco_Soana	C		4.00	3.00	2.00	0.00	0.00	0.00
TO	II	241	T. Nivolastro	Ronco Canavese	Orco_Soana	C		4.00	3.00	2.00	0.00	0.00	0.00
TO	II	242	T. Servino	Ronco Canavese	Orco_Soana	C		2.00	2.00	2.00	2.00	1.00	1.00
TO	II	243	T. Chiapetto	Valprato Soana	Orco_Soana	C		2.00	0.00	0.00	0.00	0.00	0.00
TO	II	244	Rio d'Arlens (Relenzo)	Valprato Soana	Orco_Soana	C		3.00	0.00	0.00	0.00	0.00	0.00
TO	II	245	T. Santanel	Valprato Soana	Orco_Soana	C		6.00	3.00	2.00	2.00	2.00	2.00
TO	II	246	T. Giassit/Giassetto	Valprato Soana	Orco_Soana	C		6.00	3.00	2.00	2.00	2.00	2.00
TO	II	247	T. Civetto	Valprato Soana	Orco_Soana	C		2.00	0.00	0.00	0.00	0.00	0.00
TO	II	248	Rio di Quandin	Ronco Canavese	Orco_Soana	C		4.00	3.00	3.00	2.00	2.00	2.00
TO	II	249	Rio dei Piani	Sparone	Orco_Soana	C		4.00	3.00	2.00	2.00	2.00	1.00
TO	II	250	Rio di Feilongo	Sparone	Orco_Soana	C		4.00	3.00	2.00	2.00	2.00	1.00
TO	II	251	Rio di Gascheria (VardiÒ e Boschietto)	Locana	Orco_Soana	C		2.00	2.00	2.00	2.00	1.00	1.00
TO	II	252	Rio della Fara	Locana	Orco_Soana	C		6.00	2.00	1.00	1.00	1.00	1.00
TO	II	253	Rio Alpuggio	Locana	Orco_Soana	C		20.00	13.00	3.00	3.00	3.00	2.00
TO	II	254	Rio Frachiamo/La Pissa	Sparone	Orco_Soana	C		5.00	1.00	0.00	0.00	0.00	0.00
TO	II	255	Rio di Vasario	Sparone	Orco_Soana	C		22.00	21.00	7.00	4.00	3.00	2.00
TO	II	256	Rio anonimo loc. Crosa	Ribordone	Orco_Soana	C		1.00	1.00	1.00	1.00	1.00	1.00
TO	II	257	ramo dx di testata del T. di Prascond'	Ribordone	Orco_Soana	C		2.00	2.00	2.00	2.00	2.00	2.00
TO	II	258	Rio Cantidone/Mojaretto	Alpette	Orco_Soana	C		1.00	1.00	1.00	1.00	1.00	1.00
TO	II	259	Rio San Rocco	Ronco Canavese	Orco_Soana	C		13.00	6.00	2.00	1.00	1.00	1.00
TO	II	260	T. Canaussa	Ronco Canavese	Orco_Soana	C		1.00	1.00	1.00	1.00	1.00	1.00
TO	II	261	T. Viona	Andrate	Elvo	B		6.00	6.00	5.00	4.00	4.00	4.00
TO	II	262	Rivo della Faretta	Traversella	Chiusella	B		3.00	1.00	1.00	1.00	1.00	1.00
TO	II	263	Rio di Nant o Nasurco o Rio di Vico	Vico Canavese	Chiusella	B		2.00	2.00	1.00	1.00	1.00	1.00
TO	II	264	Rio Frescal	Vico Canavese	Chiusella	B		1.00	1.00	1.00	1.00	1.00	1.00
TO	II	265	Rio di Toreisa o di Drusacco	Vico Canavese	Chiusella	B		3.00	0.00	0.00	0.00	0.00	0.00
TO	II	266	T. Bersella	Vico Canavese	Chiusella	B		8.00	3.00	3.00	3.00	1.00	1.00
TO	II	267	Rio Cenai/Cengie	Rueglio	Dora Baltea	B		1.00	1.00	1.00	1.00	1.00	1.00
TO	II	268	T. Savenca	Issiglio	Dora Baltea	B		1.00	0.00	0.00	0.00	0.00	0.00
TO	II	269	Rivo Vallassa/Valassa o rio dei Preti	Parella	Dora Baltea	I		2.00	2.00	1.00	1.00	1.00	1.00
TO	II	270	Rio di Rij/Ruglio/Rudo	Perosa Canavese/San Martino Canavese	Dora Baltea	I		2.00	1.00	1.00	1.00	1.00	1.00

Regolamento
Istituzione dei presidi idraulici ed idrogeologici di protezione civile

TO	II	271	Rio Ri=	Lessolo	Dora Baltea	I	Fraz di Vico Canavese	3.00	3.00	3.00	3.00	3.00	3.00
TO	II	272	T. Assa	Brosso	Dora Baltea	B	Lessolo_Calea	1.00	1.00	1.00	1.00	1.00	1.00
TO	II	273	Rio Rosso o Acqua Rossa	Brosso	Dora Baltea	B	Lessolo_Calea	3.00	3.00	3.00	3.00	3.00	3.00
TO	II	274	Rio Riveletto (non certa ubicaz)	Lugnacco	Dora Baltea	B		1.00	1.00	1.00	1.00	1.00	1.00
TO	II	275	Rio Ritano/Rivo della Serra	Chiaverano	Dora Baltea	B		6.00	3.00	3.00	3.00	3.00	2.00
TO	II	276	Rio della Gatta	Andrate	Dora Baltea	B	Chiaverano_Bienca	1.00	1.00	1.00	1.00	1.00	1.00
TO	II	277	Torrente Lo Riale o Riale dei Mulini	Andrate	Dora Baltea	B	Borgofranco_loc. Paratore	3.00	2.00	2.00	2.00	2.00	2.00
TO	II	278	T. Ivozio	Nomaglio	Dora Baltea	B		2.00	1.00	1.00	1.00	1.00	1.00
TO	II	279	T. San Germano	Nomaglio	Dora Baltea	B		2.00	1.00	1.00	1.00	1.00	1.00
TO	II	280	Rio Prietto	Borgofranco d'lvrea	Dora Baltea	B		1.00	1.00	1.00	1.00	1.00	1.00
TO	II	281	T. Sneira/Asnejira	Quassolo	Dora Baltea	B		11.00	9.00	7.00	7.00	6.00	6.00
TO	II	282	T. Pisone	Quassolo	Dora Baltea	B		11.00	9.00	7.00	7.00	6.00	6.00
TO	II	283	Rio Rivaesio	Settimo Vittone	Dora Baltea	B		2.00	0.00	0.00	0.00	0.00	0.00
TO	II	284	T. Chiussuma	Settimo Vittone	Dora Baltea	B	Settimo Vittone/Carema	12.00	8.00	8.00	7.00	4.00	1.00
TO	II	285	T. delle Balme	Settimo Vittone	Dora Baltea	B	Cesnola	2.00	0.00	0.00	0.00	0.00	0.00
TO	II	286	T. Calamia o T. Maronchetto	Settimo Vittone	Dora Baltea	B		2.00	0.00	0.00	0.00	0.00	0.00
TO	II	287	T. Liva	Tavagnasco	Dora Baltea	B		5.00	2.00	2.00	2.00	1.00	1.00
TO	II	288	T. Renanchio	Quincinetto	Dora Baltea	B		18.00	8.00	6.00	5.00	2.00	2.00
TO	II	289	T. Piasco o T. Granero o Siasco	Quincinetto	Dora Baltea	B		4.00	4.00	4.00	3.00	2.00	1.00
TO	II	290	T. Piovano	Tavagnasco	Dora Baltea	B		3.00	0.00	0.00	0.00	0.00	0.00
TO	II	291	Ritano Bottero/Vernere/Verney?(Vairola?)	Carema	Dora Baltea	B		2.00	2.00	1.00	1.00	1.00	1.00
TO	II	292	Rio Mazzoni o Gran Masun?	Carema	Dora Baltea	B		2.00	2.00	1.00	1.00	1.00	1.00
TO	II	293	T. Boriana	San Martino Canavese/Castella monte	Dora Baltea	I		1.00	1.00	1.00	1.00	1.00	1.00
TO	II	294	Rio Ritano (anonimo)	Baldissero Canavese	Dora Baltea	I		3.00	3.00	3.00	3.00	3.00	3.00
TO	II	295	Rio Molera	Torre Pellice	Pellice	D	Garnier	3.00	1.00	1.00	1.00	1.00	1.00
TO	II	296	Rio Albona	Perosa Argentina	Chisone	D		5.00	2.00	2.00	2.00	1.00	1.00
TO	II	297	Rio del Roc	Noasca	Orco	C	Pian Domeni	4.00	1.00	1.00	1.00	1.00	1.00
TO	II	298	Rio di Lazun/Lazum o Lasun	Locana	Orco	C	Pratolungo	1.00	1.00	1.00	1.00	1.00	1.00
TO	II	299	Rio della Gorgia/Gorgeas	Bardonecchia	Dora Riparia	D		4.00	4.00	4.00	4.00	3.00	3.00
TO	II	300	Rio della Guglia Rossa e tributari vari Vallestretta	Bardonecchia	Dora Riparia	D		7.00	7.00	7.00	7.00	7.00	7.00
TO	II	301	Rio Lamet/Rio Malo	Noavales	Cenischia	C		6.00	3.00	2.00	2.00	2.00	2.00
VB	II	001	T. Vannino	Formazza	Toce	A		2.00	2.00	2.00	2.00	2.00	2.00
VB	II	002	Rui Bedriol /Rio Bedriola	Formazza	Toce	A		1.00	1.00	1.00	1.00	1.00	1.00
VB	II	003	Rio Rich	Formazza	Toce	A	Ponte	1.00	1.00	1.00	1.00	1.00	1.00
VB	II	004	Rio Fulstuder o Fuestuder	Formazza	Toce	A		1.00	1.00	1.00	1.00	1.00	1.00
VB	II	005	Ro Pasper	Formazza	Toce	A		1.00	1.00	1.00	1.00	1.00	1.00
VB	II	006	Rio Stavello/Stivello/T. Bitro	Formazza	Toce	A		1.00	1.00	1.00	1.00	1.00	1.00
VB	II	007	Rio Incino	Premia	Toce	A		1.00	1.00	1.00	1.00	1.00	1.00
VB	II	008	Rio Fiume	Premia	Toce	A		1.00	1.00	1.00	1.00	1.00	1.00
VB	II	009	Rio Usella	Premia	Toce	A		1.00	1.00	1.00	1.00	1.00	1.00
VB	II	010	Rio Cristo/Rio del Groppo?	Premia	Toce	A		1.00	1.00	1.00	1.00	1.00	1.00
VB	II	011	Rio degli Orti	Premia	Toce	A		1.00	1.00	1.00	1.00	1.00	1.00
VB	II	012	Rio Freddo/T. Bondolero	Baceno	Toce	A		2.00	2.00	2.00	2.00	2.00	1.00
VB	II	013	T. Buscagna	Baceno	Toce	A	Premia_Alpe Devero	1.00	1.00	1.00	1.00	1.00	1.00
VB	II	014	Rio di Quategno/Rio Golemia	Crodo	Toce	A		1.00	1.00	1.00	1.00	1.00	1.00
VB	II	015	Rio d'Oro/Rio Inferno dell'Oro?	Crodo	Toce	A		1.00	1.00	1.00	1.00	1.00	1.00
VB	II	016	T. Antolina	Crodo	Toce	A		2.00	2.00	2.00	2.00	2.00	2.00
VB	II	017	Rio Grande	Crodo	Toce	A	Crodo_Alpiano	2.00	2.00	2.00	2.00	2.00	2.00
VB	II	018	Rio Piccolo	Crodo	Toce	A	Crodo_Alpiano	1.00	1.00	1.00	1.00	1.00	1.00
VB	II	019	T. Alfenza	Crodo	Toce	A		11.00	10.00	5.00	2.00	1.00	0.00
VB	II	020	Rio di Varzo	Varzo		A		2.00	2.00	0.00	0.00	0.00	0.00
VB	II	021	T. Cairasca	Varzo		A		7.00	7.00	3.00	3.00	3.00	2.00
VB	II	022	Rio Fresaia	Varzo		A		3.00	3.00	3.00	3.00	3.00	2.00
VB	II	023	Rio del Paris	Varzo		A		2.00	2.00	2.00	2.00	2.00	1.00
VB	II	024	Rio Fontana (San Domenico)	Varzo		A		2.00	2.00	2.00	2.00	2.00	1.00
VB	II	025	T. Diveria	Trasquera		A		12.00	10.00	6.00	5.00	4.00	3.00
VB	II	026	Rio anonimo presso Cioina di Dentro	Varzo		A		1.00	1.00	1.00	1.00	1.00	1.00
VB	II	027	Rio di Collaioni	Varzo		A		2.00	2.00	2.00	2.00	2.00	1.00
VB	II	028	Rio Grosio o Croso	Varzo		A		2.00	2.00	2.00	2.00	2.00	1.00
VB	II	029	Rio di Burra	Crevoladosola		A		3.00	3.00	3.00	3.00	2.00	1.00
VB	II	030	Rio della Pioda	Crevoladosola		A		2.00	2.00	2.00	2.00	2.00	2.00
VB	II	031	Rio Acquamorta (Rio di Boco)	Bognanco		A		2.00	2.00	2.00	2.00	2.00	1.00
VB	II	032	Rio Feneccio	Montecrestese		A		1.00	1.00	1.00	1.00	1.00	1.00
VB	II	033	T. Isorno	Montecrestese		A		5.00	5.00	3.00	3.00	2.00	2.00
VB	II	034	Rio Anzuno	Domodossola		A		2.00	2.00	2.00	2.00	2.00	2.00
VB	II	035	Rio Croppo/Rio Brevettola	Montecrestese		A		3.00	3.00	1.00	1.00	1.00	1.00
VB	II	036	Rio Balmel_Ovesca	Viganella		A		1.00	1.00	1.00	1.00	1.00	1.00
VB	II	037	Vallone Terzasca o Valle Valtersasca	Antrona Schieranco		A	San Pietro Schieranco	1.00	1.00	1.00	0.00	0.00	0.00
VB	II	038	Rio di Cuzzego/T. La Valle	Beura Cardezza		A		3.00	3.00	2.00	2.00	2.00	2.00
VB	II	039	T. Selva Spessa/Selvaspessa	Baveno		A		7.00	7.00	6.00	4.00	3.00	1.00
VB	II	040	T. Gabbiana/Gabbiane_S.Bernardino	Cambiasca		A		1.00	1.00	1.00	1.00	1.00	1.00

Regolamento
Istituzione dei presidi idraulici ed idrogeologici di protezione civile

VB	II	041	Rio Pogallo	Cossogno		A		1.00	1.00	0.00	0.00	0.00	0.00
VB	II	042	Rio d'Aureglia	Cossogno		A	Miazzina	1.00	1.00	1.00	1.00	1.00	1.00
VB	II	043	T. San Bernardino	Cossogno		A		9.00	9.00	4.00	4.00	4.00	3.00
VB	II	044	T. San Giovanni	Aurano		A		11.00	11.00	3.00	3.00	1.00	1.00
VB	II	045	Rio della Torre	Verbania_Cavandone		A	_Cavandone	1.00	1.00	1.00	1.00	1.00	1.00
VB	II	046	Rio Cavaglio	Cannobio		A	Cavaglio	5.00	5.00	4.00	4.00	4.00	2.00
VB	II	047	T. Crevas	Malesco		A	Cursolo-Orasso loc. Gigna	1.00	1.00	0.00	0.00	0.00	0.00
VB	II	048	Rii di Cannero	Trarego Viggiona		A	Cannero Riviera	1.00	1.00	0.00	0.00	0.00	0.00
VB	II	049	T. Erno	Lesa		A		2.00	1.00	0.00	0.00	0.00	0.00
VB	II	050	Riale Fraccia o della Villa Dora	Stresa		A		1.00	1.00	0.00	0.00	0.00	0.00
VB	II	051	Riale Roddo/Croddo (Selvalunga?)	Stresa		A		1.00	1.00	0.00	0.00	0.00	0.00
VB	II	052	Rio di Buttogno	S. Maria Maggiore	Toce	A	Druogno_Buttogno	1.00	1.00	1.00	1.00	1.00	1.00
VB	II	053	Rio Cui	S. Maria Maggiore	Toce	A	Druogno	4.00	4.00	2.00	2.00	2.00	2.00
VB	II	054	Rio Cadone	Druogno	Toce	A		2.00	2.00	2.00	2.00	2.00	1.00
VB	II	055	Valle di Albogno	Druogno	Toce	A		2.00	2.00	1.00	1.00	1.00	1.00
VB	II	056	Rio Vasingone	Trontano	Toce	A	Paiesco	1.00	1.00	1.00	1.00	1.00	1.00
VB	II	057	Rio Bardogna	Druogno	Toce	A		4.00	4.00	4.00	4.00	1.00	1.00
VB	II	058	Rio Lupo	Druogno	Toce	A		1.00	1.00	1.00	1.00	0.00	0.00
VB	II	059	Rio La Valanga	Druogno	Toce	A		1.00	1.00	1.00	1.00	1.00	1.00
VB	II	060	Rio Ragno	Druogno	Toce	A		4.00	4.00	3.00	3.00	3.00	2.00
VB	II	061	Rio Barchesio	S. Maria Maggiore	Toce	A	Druogno	1.00	1.00	1.00	1.00	1.00	1.00
VB	II	062	T. Loana	S. Maria Maggiore	Toce	A		3.00	3.00	3.00	3.00	3.00	2.00
VB	II	063	Riale del Basso/Rosso?	S. Maria Maggiore	Toce	A	Malesco	3.00	3.00	3.00	3.00	3.00	2.00
VB	II	064	Rio Bondone	Craveggia	Toce	A	S. Maria Maggiore	1.00	1.00	1.00	1.00	1.00	1.00
VB	II	065	Riale di Vocogno	Craveggia	Toce	A	S. Maria Maggiore	1.00	1.00	1.00	1.00	1.00	1.00
VB	II	066	Rio Secco/Rio della Lisca	Malesco	Toce	A		1.00	1.00	1.00	1.00	1.00	1.00
VB	II	067	Riale dell'Erta	S. Maria Maggiore	Toce	A	Malesco	3.00	3.00	3.00	3.00	3.00	2.00
VB	II	068	Rio Vasca	Craveggia	Toce	A	Malesco	1.00	1.00	1.00	1.00	1.00	1.00
VB	II	069	Rio Rodeggia	Craveggia	Toce	A	Malesco	1.00	1.00	1.00	1.00	1.00	1.00
VB	II	070	Rio degli Orti	Re	Toce	A		1.00	1.00	1.00	1.00	1.00	1.00
VB	II	071	Rio dei Porci	Trontano	Toce	A	Porcelli	1.00	1.00	1.00	1.00	1.00	1.00
VB	II	072	Rio Robana	Trontano	Toce	A	Cosa	1.00	1.00	1.00	1.00	1.00	1.00
VB	II	073	Rio Ogliana	Trontano	Toce	A	Quarata	2.00	2.00	1.00	1.00	1.00	1.00
VB	II	074	Rio del Motto	Re	Toce	A		4.00	4.00	4.00	1.00	1.00	0.00
VB	II	075	Rio Nibbio	Mergozzo	Toce	A	Nibbio	3.00	3.00	2.00	2.00	2.00	1.00
VB	II	076	Rio del Ponte/Riale Vallone	Premosello Chiovenda	Toce	A		5.00	5.00	4.00	3.00	3.00	0.00
VB	II	077	T. Crotto/Crot	Premosello Chiovenda	Toce	A		3.00	3.00	2.00	2.00	1.00	1.00
VB	II	078	Rio NosÚ/di Nas	Premosello Chiovenda	Toce	A	Palera	1.00	1.00	1.00	1.00	1.00	1.00
VB	II	079	Rio Colloro	Vogogna	Toce	A	Premosello Chiovenda	2.00	2.00	2.00	2.00	2.00	2.00
VB	II	080	Rio Scopello	Premosello Chiovenda	Toce	A	_loc Cuzzago	1.00	1.00	1.00	1.00	1.00	1.00
VB	II	081	Rio Albo	Mergozzo	Toce	A	Mergozzo_Albo	2.00	2.00	2.00	2.00	2.00	0.00
VB	II	082	Rio Casella	Pallanzeno	Toce	A		5.00	4.00	2.00	2.00	1.00	1.00
VB	II	083	Rio Coloria/Collieria/Majona	Pallanzeno	Toce	A		5.00	4.00	2.00	2.00	1.00	1.00
VB	II	084	Rio San Rocco	Pieve Vergonte_loc. Fomarco	Toce	A		2.00	1.00	1.00	1.00	1.00	1.00
VB	II	085	T. Marmazza/(T. Crestella??)	Pieve Vergonte	Toce	A		3.00	2.00	0.00	0.00	0.00	0.00
VB	II	086	Rio anonimo in loc. Cimitero Megolo di mezzo/Rio Chiesa	Pieve Vergonte	Toce	A		2.00	2.00	2.00	2.00	2.00	2.00
VB	II	087	Rio Arsa	Pieve Vergonte_Rumianca	Toce	A		1.00	1.00	1.00	1.00	1.00	1.00
VB	II	088	Rio Inferno	Pieve Vergonte_Megolo di fondo	Toce	A		4.00	4.00	4.00	4.00	4.00	2.00
VB	II	089	Rio Oraccio/Loraccio_ramo sx dell'Inferno	Pieve Vergonte_Megolo di fondo	Toce	A		2.00	2.00	2.00	2.00	2.00	2.00
VB	II	090	Rio delle Chiese/Riale di Vogogna	Vogogna	Toce	A		8.00	3.00	3.00	3.00	3.00	2.00
VB	II	091	Rio Dresio	Vogogna	Toce	A	Vogogna_Dresio	4.00	4.00	4.00	4.00	4.00	2.00
VB	II	092	Rio di Prata/Riale Prato	Beura Cardezza	Toce	A	Vogogna_Prata	5.00	3.00	3.00	3.00	3.00	2.00
VB	II	093	Rio di Cardezza	Beura Cardezza	Toce	A		3.00	2.00	0.00	0.00	0.00	0.00
VB	II	094	Rio dei Fieschi	Beura Cardezza	Toce	A		1.00	1.00	1.00	1.00	1.00	1.00
VB	II	095	Riale di San Carlo	Ornavasso	Toce	A		2.00	2.00	0.00	0.00	0.00	0.00
VB	II	096	Rio Gaggiolo/T. Inferno M. Cerano	Pedemonte	Toce	A		2.00	2.00	2.00	2.00	2.00	0.00
VB	II	097	Rio Frassino	Baveno	Toce	A	Gravellona Toce-Baveno	4.00	4.00	4.00	4.00	4.00	1.00
VB	II	098	Rio delle Cave	Baveno	Toce	A	Gravellona Toce-Baveno	1.00	1.00	1.00	1.00	1.00	1.00
VB	II	099	Rio Loco	Antrona Schieranco		A		1.00	1.00	1.00	1.00	1.00	1.00
VB	II	100	T. Loranco da Alpe Cheggio	Antrona Schieranco		A		1.00	1.00	1.00	1.00	0.00	0.00
VB	II	101	Vallone Frizza	Viganella		A		2.00	2.00	2.00	2.00	2.00	1.00
VB	II	102	Valle di Trivera	Antrona Schieranco		A		5.00	4.00	4.00	4.00	4.00	4.00
VB	II	103	T. Ovesca	Antrona Schieranco		A		8.00	7.00	5.00	5.00	4.00	4.00
VB	II	104	Rio Preggia	Calasca Castiglione		A		1.00	1.00	1.00	1.00	1.00	1.00
VB	II	105	Rio Valmala	Calasca		A		1.00	1.00	1.00	1.00	1.00	1.00

Regolamento
Istituzione dei presidi idraulici ed idrogeologici di protezione civile

				Castiglione									
VB	II	106	Vallone Vigino (Rio dei Molini)	Calasca Castiglione		A		3.00	3.00	3.00	3.00	2.00	1.00
VB	II	107	T. Antrognà o Rio Oriale	Calasca Castiglione		A		1.00	1.00	1.00	1.00	1.00	1.00
VB	II	108	Val Bianca	Calasca Castiglione		A		1.00	1.00	1.00	1.00	1.00	1.00
VB	II	109	Rio Olocchia	Bannio Anzino		A		1.00	1.00	1.00	1.00	1.00	1.00
VB	II	110	Fosso della Drocaccia	Bannio Anzino		A		1.00	1.00	1.00	1.00	1.00	1.00
VB	II	111	Rio Rosenza	Bannio Anzino		A		1.00	1.00	1.00	1.00	1.00	1.00
VB	II	112	Rio di Anzino o del Ri	Calasca Castiglione		A		2.00	2.00	1.00	1.00	1.00	1.00
VB	II	113	Valle Segnara	Calasca Castiglione		A		2.00	2.00	2.00	2.00	2.00	1.00
VB	II	114	T. Anza	Macugnaga		A		15.00	10.00	4.00	4.00	4.00	4.00
VB	II	115	T. Tambach	Macugnaga		A		2.00	1.00	1.00	1.00	1.00	1.00
VB	II	116	Rio Pedriolo	Macugnaga		A		1.00	1.00	1.00	1.00	1.00	1.00
VB	II	117	Valle Rosa/Rossa	Macugnaga		A		1.00	1.00	1.00	1.00	0.00	0.00
VB	II	118	Valle Quarazza	Macugnaga		A		1.00	1.00	1.00	1.00	1.00	1.00
VB	II	119	Rio Crotto di Borgone	Cappo Morelli		A		1.00	1.00	1.00	1.00	1.00	1.00
VB	II	120	Rio Cantonaccio	Antrona Schieranco		A		1.00	1.00	1.00	1.00	0.00	0.00
VB	II	121	Rio Molezzano	Bognanco		A		1.00	1.00	1.00	1.00	1.00	0.00
VB	II	122	T. Anzola	Anzola d'Ossola		A		4.00	4.00	4.00	4.00	4.00	2.00
VB	II	123	Crotto di Roletto	Vanzone con San Carlo		A		1.00	1.00	1.00	1.00	1.00	1.00
VB	II	124	Rio Crotto Rosso	Vanzone con San Carlo		A		3.00	3.00	3.00	3.00	3.00	1.00
VB	II	125	Rio Case Rovanzzi	Bannio Anzino		A		1.00	1.00	1.00	1.00	1.00	1.00
VB	II	126	Rio Giavina/Ghiavini	Bannio Anzino		A		1.00	1.00	1.00	1.00	1.00	1.00
VB	II	127	Fosso di Fruetto	Bannio Anzino		A		1.00	1.00	1.00	1.00	1.00	1.00
VB	II	128	Fosso di Oreto	Bannio Anzino		A		1.00	1.00	1.00	1.00	1.00	1.00
VB	II	129	Fosso di Chiursina	Bannio Anzino		A		1.00	1.00	1.00	1.00	1.00	1.00
VB	II	130	Rio Calcinerio o Rio Murata	Villadossola		A		2.00	2.00	2.00	2.00	2.00	2.00
VB	II	131	Rio Carbonera	Beura Cardezza		A		1.00	1.00	1.00	1.00	1.00	1.00
VB	II	132	Rio di Beura/Rio delle Rovine/T. Ogliaia di Pozzolo	Beura Cardezza		A		1.00	1.00	0.00	0.00	0.00	0.00
VB	II	133	T. Bertogna	Omegna		A		2.00	2.00	2.00	2.00	2.00	1.00
VB	II	134	Rio dell'Inferno	Omegna		A		6.00	6.00	4.00	3.00	3.00	1.00
VB	II	135	Rio di San Rocco	Omegna		A		3.00	3.00	2.00	2.00	2.00	1.00
VB	II	136	Rio Confine	Omegna		A	Omegna_Brughiere	1.00	1.00	1.00	1.00	1.00	0.00
VB	II	137	Rio Grande	Casale Corte Cervo Ramate		A		1.00	1.00	1.00	1.00	1.00	0.00
VB	II	138	Rio Quaggiona	Loreglia		A		1.00	1.00	1.00	1.00	1.00	1.00
VB	II	139	Rivo Flogno	Quarna sopra		A		2.00	2.00	2.00	2.00	2.00	0.00
VB	II	140	T. Bagnone	Loreglia		A		1.00	1.00	1.00	1.00	1.00	1.00
VB	II	141	T. Luzzogno	Valstrona		A		1.00	1.00	1.00	1.00	1.00	1.00
VB	II	142	Rio Cigno o Chigno	Valstrona		A		4.00	2.00	1.00	1.00	1.00	1.00
VB	II	143	Rio Sambughetto o Chignolo	Valstrona		A		3.00	3.00	3.00	3.00	3.00	2.00
VB	II	144	rio anonimo da Monte Otrà (tra Forno e Otrà)	Valstrona		A		1.00	1.00	0.00	0.00	0.00	0.00
VB	II	145	T. Rosarolo	Valstrona		A		1.00	1.00	0.00	0.00	0.00	0.00
VB	II	146	Rio Pelciattino o Pelcettino o Cimui (Fr. Lavonchio o Lovanchio)	Trontano		A		2.00	2.00	2.00	2.00	2.00	2.00
VB	II	147	Rio della Dogana di Iselle	Trasquera		A		2.00	2.00	2.00	2.00	2.00	2.00
VC	II	001	Rio Cascata dell'Acqua Bianca	Alagna Valsesia	Sesia	B		1.00	1.00	1.00	1.00	1.00	1.00
VC	II	002	T. Otro	Alagna Valsesia	Sesia	B		3.00	2.00	2.00	2.00	2.00	2.00
VC	II	003	T. Vogna	Riva Valdobbia	Sesia	B		4.00	3.00	2.00	2.00	2.00	2.00
VC	II	004	Giavina Rossa	Balmuccia	Sesia	B		1.00	1.00	0.00	0.00	0.00	0.00
VC	II	005	Rio da Costa dei Sassi Bianchi (T. Bianco?)	Alagna Valsesia	Sesia	B		1.00	1.00	1.00	1.00	1.00	1.00
VC	II	006	T. Olen	Alagna Valsesia	Sesia	B		3.00	3.00	3.00	3.00	3.00	3.00
VC	II	007	T. Mud	Alagna Valsesia	Sesia	B		4.00	4.00	3.00	2.00	1.00	1.00
VC	II	008	Rio Riale	Alagna Valsesia	Sesia	B		2.00	1.00	1.00	1.00	1.00	1.00
VC	II	009	Croso Ruinuli (Croso grande detto dei Rovinali)	Vocca	Sesia	B	Vocca_Bottorino	3.00	2.00	1.00	1.00	1.00	1.00
VC	II	010	T. Basilei=Basaletto=Bozzaletto	Campertogno	Sesia	B		3.00	3.00	3.00	2.00	1.00	1.00
VC	II	011	Rial del Bin	Alagna Valsesia_Gabbio	Sesia	B		1.00	1.00	1.00	1.00	1.00	1.00
VC	II	012	Rio Mezzana	Riva Valdobbia	Sesia	B	Alagna Valsesia_Gabbio	1.00	1.00	1.00	1.00	1.00	1.00
VC	II	013	Rio di Valpiana/Croso di Casa Capietto	Mollia	Sesia	B	Alagna Valsesia_Gabbio-Mollia?	1.00	1.00	1.00	1.00	1.00	1.00
VC	II	014	Croso dell'Eva	Campertogno	Sesia	B		4.00	4.00	2.00	2.00	2.00	2.00
VC	II	015	Croso Bolei o Bollù	Campertogno	Sesia	B		4.00	4.00	2.00	2.00	2.00	2.00
VC	II	016	Croso della Montata	Piode	Sesia	B		2.00	2.00	1.00	1.00	1.00	1.00
VC	II	017	Croso del Rialaccio/Rialaccio della Selletta	Pila	Sesia	B	Piode-Failungo	2.00	2.00	1.00	1.00	1.00	1.00
VC	II	018	T. Sorba (Valle di Rassa)	Piode	Sesia	B	Piode	8.00	7.00	4.00	3.00	3.00	3.00
VC	II	019	Croso dell'Orso	Rassa	Sesia	B		2.00	2.00	2.00	2.00	2.00	2.00
VC	II	020	Croso Giavinello	Rassa	Sesia	B		2.00	2.00	2.00	2.00	2.00	2.00
VC	II	021	Croso dell'Alpe	Rassa	Sesia	B		2.00	2.00	2.00	2.00	2.00	2.00
VC	II	022	Croso Malanotte	Rassa	Sesia	B		2.00	2.00	2.00	2.00	2.00	2.00
VC	II	023	Val Gronda	Rassa	Sesia	B		1.00	1.00	1.00	1.00	1.00	1.00
VC	II	024	Vallone del Laghetto	Campertogno	Sesia	B		2.00	2.00	1.00	1.00	1.00	1.00
VC	II	025	T. Artogna	Campertogno	Sesia	B		1.00	1.00	0.00	0.00	0.00	0.00
VC	II	026	Croso della Munca	Rimasco	Sesia	B		1.00	1.00	0.00	0.00	0.00	0.00
VC	II	027	Croso di Ramello/Comba di Frasso	Scopello	Sesia	B		3.00	3.00	2.00	1.00	1.00	1.00

Regolamento
Istituzione dei presidi idraulici ed idrogeologici di protezione civile

VC	II	028	Torrenti dietro Salterana/Saltrana	Scopa	Sesia	B		1.00	1.00	0.00	0.00	0.00	0.00
VC	II	029	Torrente di Salterana	Scopa	Sesia	B		1.00	1.00	0.00	0.00	0.00	0.00
VC	II	030	Torrenti dietro Villa di Scopa	Scopa	Sesia	B		1.00	1.00	0.00	0.00	0.00	0.00
VC	II	031	T. Boscarola/Comba della Valle	Scopello	Sesia	B		1.00	1.00	1.00	0.00	0.00	0.00
VC	II	032	T. Sermenza	Rima S. Giuseppe	Sesia	B		9.00	8.00	7.00	6.00	5.00	5.00
VC	II	033	T. Egua/Egna	Rimasco	Sesia	B		4.00	3.00	2.00	2.00	1.00	0.00
VC	II	034	T. Cavaglione/T. Cavallone	Rossa	Sesia	B		4.00	3.00	2.00	2.00	1.00	1.00
VC	II	035	T. Chiappa	Boccioleto	Sesia	B	Pallancato/Boccioleto	1.00	1.00	1.00	0.00	0.00	0.00
VC	II	036	T. Trasinera	Carcoforo	Sesia	B		2.00	2.00	0.00	0.00	0.00	0.00
VC	II	037	Crosa delle Giare/della Valle/Sauros	Mollia	Sesia	B		1.00	1.00	0.00	0.00	0.00	0.00
VC	II	038	Croso delle Casacie/Casacce	Mollia	Sesia	B		1.00	1.00	1.00	1.00	0.00	0.00
VC	II	039	Croso Mezzantone/Croso della Pissa/Croso di Mollia?	Mollia	Sesia	B		3.00	3.00	3.00	2.00	2.00	0.00
VC	II	040	Gula di Grampa/T. Grampa	Mollia	Sesia	B	Grampa	2.00	2.00	2.00	2.00	2.00	1.00
VC	II	041	La Pichera/T. Picchera	Campertogno	Sesia	B		1.00	1.00	0.00	0.00	0.00	0.00
VC	II	042	Croso Riale	Piode	Sesia	B		1.00	1.00	1.00	0.00	0.00	0.00
VC	II	043	Croso del Lupo/Giavina delle Piode?	Piode	Sesia	B		1.00	1.00	0.00	0.00	0.00	0.00
VC	II	044	Rio Muro/Rio Riale/Comba la Valle	Scopa	Sesia	B	Muro	4.00	4.00	2.00	2.00	2.00	2.00
VC	II	045	Croso della Pissa/S. Caterina	Failungo inf., Pila	Sesia	B	Failungo inf., Pila	1.00	1.00	1.00	0.00	0.00	0.00
VC	II	046	Rio dell'Assunta/Rialaccio Grande	Scopa	Sesia	B	Scopetta	1.00	1.00	1.00	0.00	0.00	0.00
VC	II	047	Croso della Gavala/Croso della Gallina	Vocca	Sesia	B	Isola	1.00	1.00	0.00	0.00	0.00	0.00
VC	II	048	T. della Bettola	Vocca	Sesia	B	Vocca_Bettola	1.00	1.00	0.00	0.00	0.00	0.00
VC	II	049	Croso del Riale	Boccioleto	Sesia	B	Boccioleto_Fervento	4.00	4.00	2.00	2.00	2.00	2.00
VC	II	050	Rio Sabbiola	Sabbia	Sesia	B		1.00	1.00	1.00	1.00	1.00	1.00
VC	II	051	T. Cervo	Cervatto	Sesia	B	_Val Mastallone	1.00	1.00	1.00	1.00	1.00	1.00
VC	II	052	Rio Dorchetta	Rimella	Sesia	B		3.00	3.00	2.00	2.00	2.00	2.00
VC	II	053	T. Enderwasser/Rondo	Rimella	Sesia	B		2.00	2.00	1.00	1.00	1.00	0.00
VC	II	054	Rio della Montata/MontÓ	Fobello	Sesia	B		3.00	3.00	3.00	0.00	0.00	0.00
VC	II	055	Rivo di Roj/Roi	Fobello	Sesia	B		2.00	2.00	2.00	0.00	0.00	0.00
VC	II	056	Valnava o Val di Nava	Fobello	Sesia	B		3.00	3.00	3.00	0.00	0.00	0.00
VC	II	057	Rio Cavalcafuoco	Fobello	Sesia	B		2.00	2.00	2.00	0.00	0.00	0.00
VC	II	058	Croso della Sgaravina/di Saliceto	Cravagliana	Sesia	B	Saliceto	1.00	1.00	0.00	0.00	0.00	0.00
VC	II	059	Riale Crosa	Varallo	Sesia	B	Varallo_Crosa_Mantegna	4.00	4.00	3.00	2.00	1.00	0.00
VC	II	060	T. Bagnola	Varallo	Sesia	B	Varallo_Barattina	1.00	0.00	0.00	0.00	0.00	0.00
VC	II	061	T. Pascone	Varallo	Sesia	B	Rocapietra	6.00	5.00	3.00	2.00	1.00	0.00
VC	II	062	Riale della Mantegna	Varallo	Sesia	B	Varallo_Crosa	4.00	4.00	3.00	2.00	1.00	0.00
VC	II	063	T. Alpe Casavei	Varallo	Sesia	B	Varallo_Crevola	1.00	1.00	1.00	1.00	0.00	0.00
VC	II	064	Croso di Morca	Varallo	Sesia	B		1.00	1.00	0.00	0.00	0.00	0.00
VC	II	065	T. Nono	Varallo	Sesia	B	Camasco	3.00	3.00	3.00	2.00	1.00	0.00
VC	II	066	Croso del Marmo(anonimo?)	Varallo	Sesia	B	Varallo_Cervarolo	1.00	1.00	0.00	0.00	0.00	0.00
VC	II	067	T. Cavaglia	Varallo	Sesia	B	Quarona	3.00	0.00	3.00	3.00	2.00	0.00
VC	II	068	Rio di Morondo/Crosa Piana	Varallo	Sesia	B	Varallo_Morondo	2.00	2.00	1.00	1.00	0.00	0.00
VC	II	069	T. Peracino/Peraccini	Civiasco	Sesia	B		1.00	1.00	0.00	0.00	0.00	0.00
VC	II	070	T. Nonai	Rima S. Giuseppe	Sesia	B		2.00	2.00	2.00	2.00	1.00	1.00
VC	II	071	Vallone Buzzo	Rima S. Giuseppe	Sesia	B		1.00	1.00	1.00	1.00	1.00	0.00
VC	II	072	T. Pianezze	Borgosesia	Sesia	B		6.00	6.00	6.00	5.00	3.00	1.00
VC	II	073	Rio Romanat/Romanaj	Borgosesia	Sesia	B		1.00	1.00	1.00	1.00	1.00	0.00
VC	II	074	T. Cartiglia	Borgosesia	Sesia	B		1.00	1.00	1.00	1.00	1.00	0.00
VC	II	075	Rio Fornace_Villaggio Cancino	Borgosesia	Sesia	B		1.00	1.00	1.00	1.00	1.00	0.00
VC	II	076	Rio Valbella	Cravagliana	Sesia	B	Ferrera Camasco	3.00	3.00	2.00	1.00	1.00	0.00
VC	II	077	T. Chezza	Serravalle Sesia	Sesia	I		1.00	1.00	1.00	1.00	0.00	0.00
VC	II	078	T. Strona di Vaduggia	Valduggia	Sesia	B	Valduggia	2.00	1.00	1.00	1.00	0.00	0.00
VC	II	079	Rio Stronetto/T. Stronella	Valduggia	Sesia	B		1.00	1.00	0.00	0.00	0.00	0.00
VC	II	080	Vallone di Romagnasco/la Cremonina	Valduggia	Sesia	B		1.00	1.00	1.00	1.00	1.00	0.00

CRITICITA' DI I E II SECONDO LIVELLO

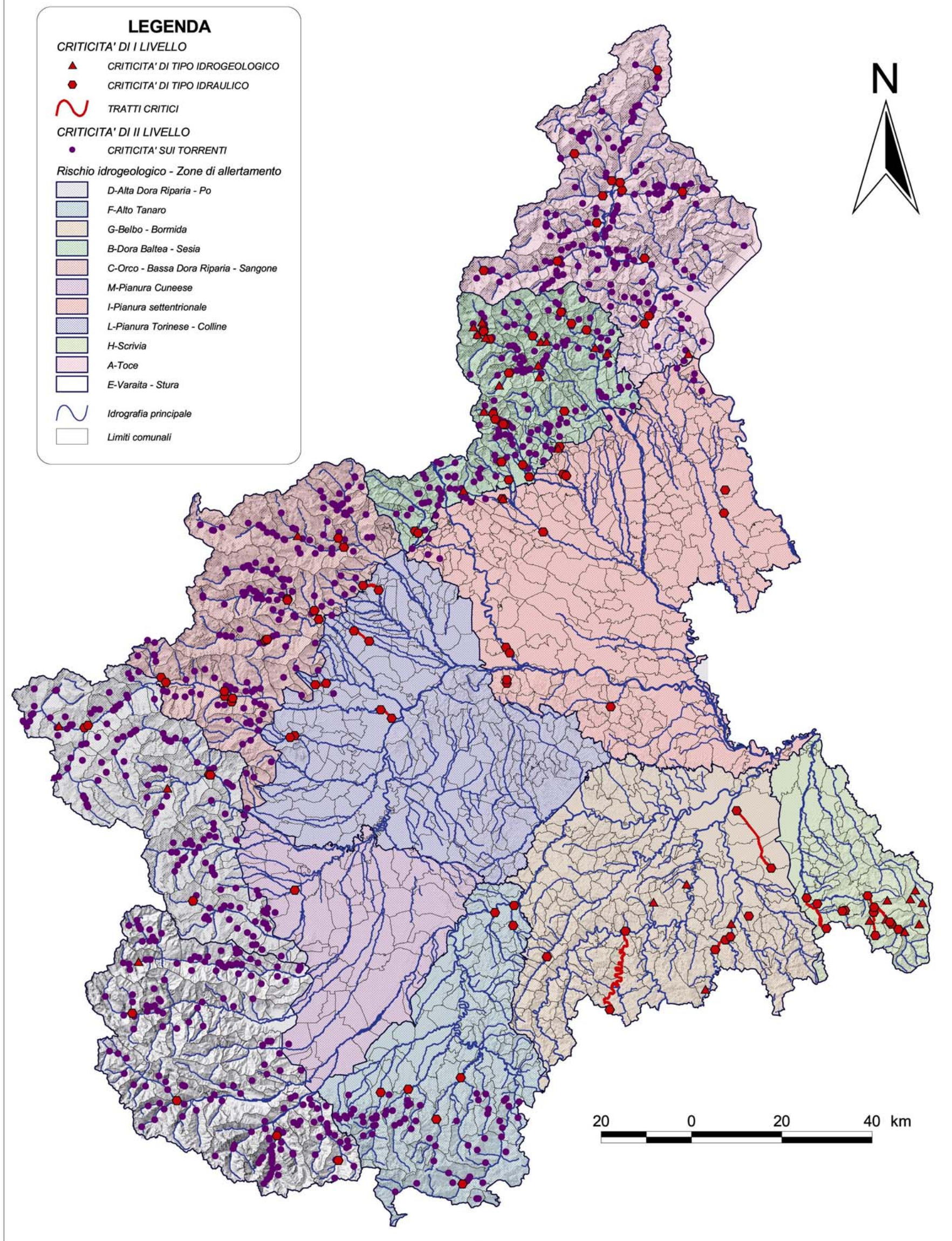

Figura 10 – Criticità idrauliche e idrogeologiche di I livello e criticita' di II livello sui torrenti.